

A. フレーム関係 / Machine body / Maschinengehäuse /  
 Corps de la machine / Cuerpo de la máquina

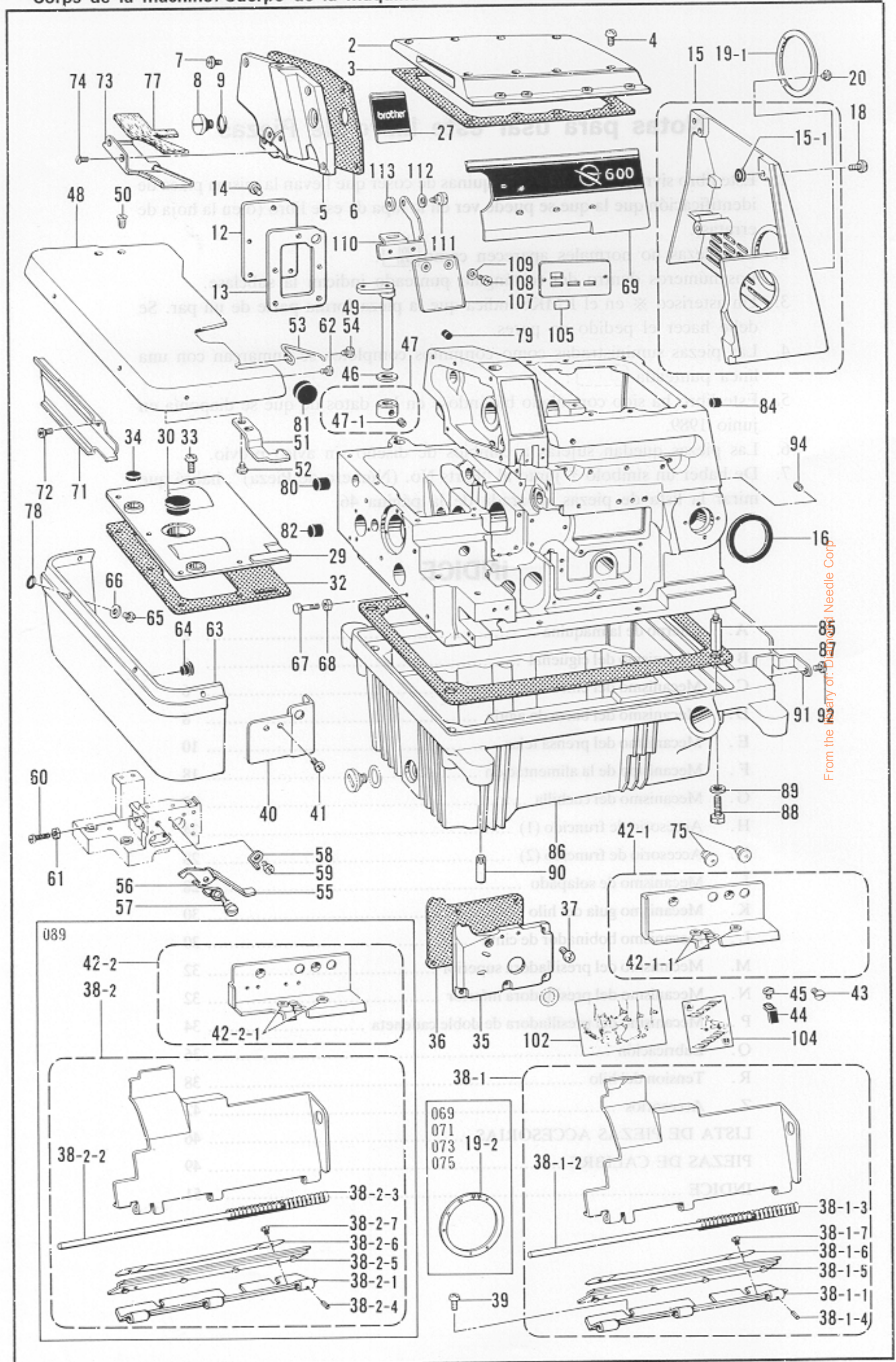

A. フレーム関係 / Machine body / Maschinengehäuse /  
Corps de la machine / Cuerpo de la máquina

REF.NO.	CODE	Q'TY	ヒンメイ	NAME OF PARTS	RMKS
2	S00002001	1	ウツカハークミ	TOP COVER ASSEMBLY	
3	S00004000	1	ハツキン	PACKING	
4	062681212	8	ナヘコ437-40X12	SCREW 437X12	
5	S00005001	1	ソクメンカハ-	FRAME SIDE COVER	
6	S00007000	1	ハツキン	PACKING	
7	062680712	6	ナヘコ437-40X7	SCREW 437X7	
8	S00008001	1	タ"ンネシ"9.52	STUD SCREW 9.52	
9	109203001	1	Oリング	O RING	
12	154804001	1	オクリキコウカハ-B	COVER FOR FEED MECHANISM	
13	154805000	1	ハツキン	PACKING	
14	062680812	5	ナヘコ437-40X8	SCREW 437X8	
15	S00284101	1	ヘルトカハークミ	BELT COVER ASSEMBLY	
15-1	155520000	4	シヨウオンシート	WASHER	
16	S00010000	1	ホ"ウシンゴム	RUBBER	
18	062681012	4	ナヘコ437-40X10	SCREW 437X10	
19-1	S00011001	1	ヌイメヒツチメモリイタA	STITCH LENGTH CONTROL PLATE (A)	
19-2	S00013001	1	ヌイメヒツチメモリイタC	STITCH LENGTH CONTROL PLATE (C)	
20	105288001	3	シメネシ"2.38	SCREW 2.38	
27	S00014001	1	カザ"リイタS	NAME PLATE (SMALL)	
29	S03324100	1	オクリタ"イカハ-	FEED BAR COVER	
30	108520001	1	メクラセン	OIL CAP	
32	154818100	1	ハツキン	PACKING	
33	062680712	5	ナヘコ437-40X7	SCREW 437X7	
34	S12997000	2	メクラセン	OIL CAP	
35	154819200	1	ウチカハ-	INSIDE COVER	
36	S07000000	1	ハツキン	PACKING	
37	062670812	5	ナヘコ357-40X8	SCREW 357X8	
38-1	154861101	1	マエカハークミ	FRONT COVER ASSEMBLY	
38-1-1	154854001	1	マエカハークミ	FRONT COVER HINGE	
38-1-2	154855000	1	マエカハークミ	FRONT COVER HINGE PIN	
38-1-3	146442001	1	マエカハークミ	FRONT COVER SPRING	
38-1-4	047140642	1	スプリング"ピン1.4X6	SPRING PIN 1.4X6	
38-1-5	154856000	1	ヒンシ"カハ-	FRONT COVER HINGE COVER	
38-1-6	152194001	1	ヒンシ"カハ-	HINGE COVER PRESSER PLATE	
38-1-7	062670412	2	ナヘコ357-40X4	SCREW 357X4	
38-2	154863101	1	-----	FRONT COVER ASSEMBLY	
38-2-1	154854001	1	-----	FRONT COVER HINGE	
38-2-2	154855000	1	-----	FRONT COVER HINGE PIN	
38-2-3	146442001	1	-----	FRONT COVER SPRING	
38-2-4	047140642	1	-----	SPRING PIN 1.4X6	
38-2-5	154856000	1	-----	FRONT COVER HINGE COVER	
38-2-6	152194001	1	-----	HINGE COVER PRESSER PLATE	
38-2-7	062670412	2	-----	SCREW 357X4	
39	060680512	2	ハ"イント"437-40X5	SCREW 4.37X5	
40	154822001	1	マエカハークミ	FRONT COVER GUIDE	
41	062670612	2	ナヘコ357-40X6	SCREW 357X6	
42-1	154825001	1	マエカハークミ	FRONT COVER SUPPORTER ASSEMBLY	
42-1-1	146924000	2	スレット"フツシユ	THREAD BUSH	
42-2	154827001	1	-----	FRONT COVER SUPPORTER ASSEMBLY	
42-2-1	146924000	2	-----	THREAD BUSH	
43	117160001	2	サラネシ"4.37	SCREW 4.37	
44	154829001	1	マエカハークミ	FRONT COVER SET PLATE SPRING	
45	123185001	1	マルヒラネシ"3.57X4.5	SCREW 3.57X4.5	
46	141183000	1	クロスプレートシート	CLOTH PLATE SEAT	
47	181969003	1	セットカラー"クミ	SET COLLAR ASSEMBLY	
47-1	101706001	2	トメネシ"6.35	SET SCREW 6.35	
48	S09336001	1	クロスプレート	CLOTH PLATE	
49	S00017001	1	クロスプレート"ササエシク	CLOTH PLATE SUPPORTER SHAFT	
50	100032003	2	サラネシ"4.37	SCREW 4.37	
51	154832001	1	クロスプレート"トメイタ	STOPPER FOR CLOTH PLATE	
52	060670512	2	ハ"イント"357-40X5	SCREW 3.57X5	
53	146450001	1	クロスプレート"トメイタ	CLOTH PLATE RETURN SPRING	

A. フレーム関係 / Machine body / Maschinengehäuse /  
 Corps de la machine / Cuerpo de la máquina

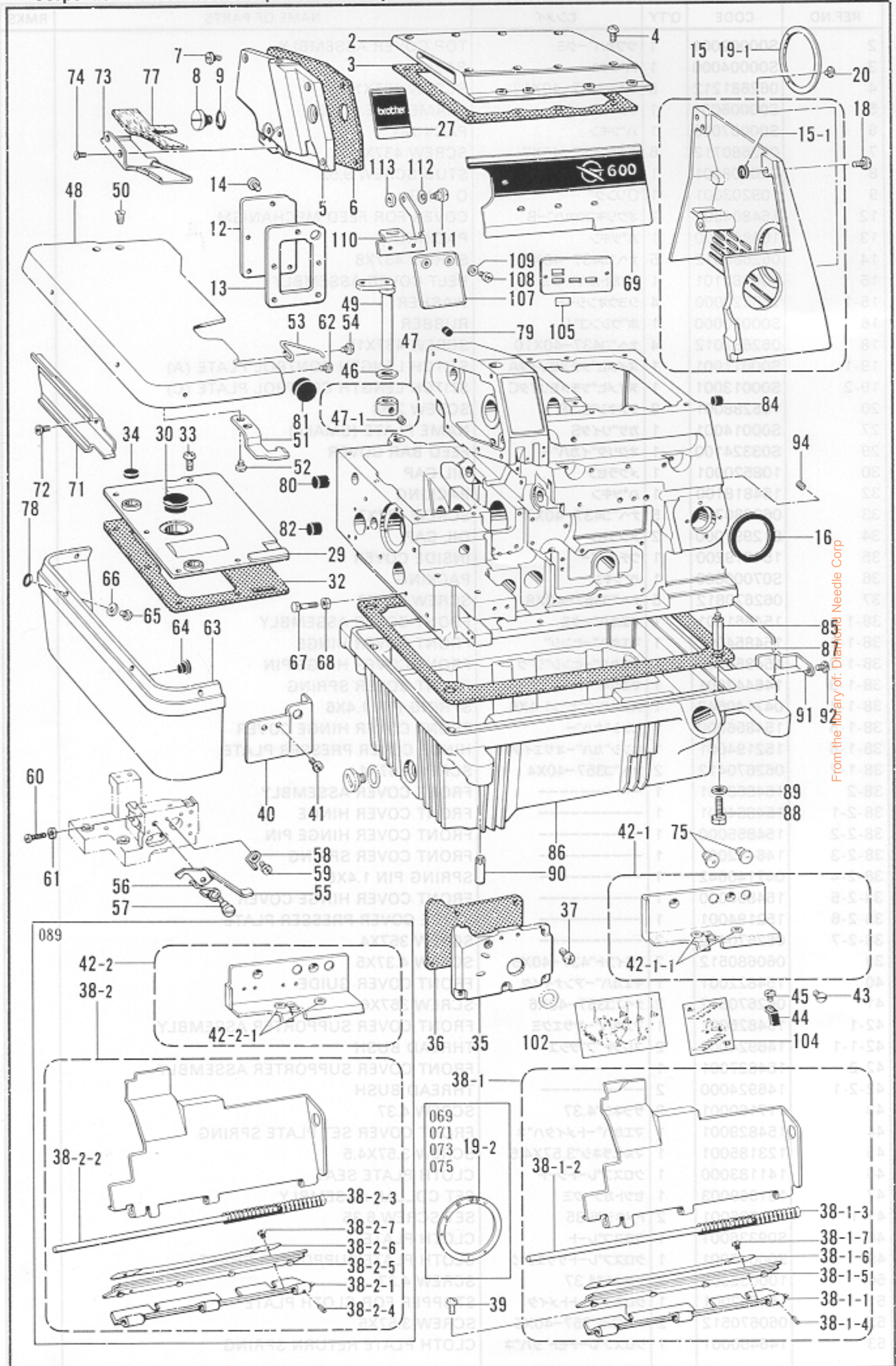

A. フレーム関係 / Machine body / Maschinengehäuse /  
Corps de la machine / Cuerpo de la máquina

REF.NO.	CODE	Q'TY	ヒンメイ	NAME OF PARTS	RMKS
54	060670512	1	ハ"イント"357-40X5	SCREW 3.57X5	
55	154833001	1	クロスプレートトメテコ	CLOTH PLATE LEVER	
56	146452001	1	トメテコモト"シハ"ネ	RETURN SPRING	
57	146453001	1	タ"ンネジ"3.57	STUD SCREW 3.57	
58	146454001	1	トメテコストツハ"	CLOTH PLATE LEVER STOPPER	
59	062670612	1	ナヘ"コ357-40X6	SCREW 357X6	
60	062671412	1	ナヘ"コ357-40X14	SCREW 357X14	
61	021670202	1	ナツト2シユ3.57	NUT 3.57	
62	062670516	1	ナヘ"コ357-40X5	SCREW 357X5	
63	154834001	1	クロスプレートシタ	CLOTH PLATE (LOWER)	
64	104450101	2	メクラセン	OIL CAP	
65	062670712	4	ナヘ"コ357-40X7	SCREW 357X7	
66	105161003	4	サ"カ"ネ	WASHER	
67	154835001	2	ボ"ルト4.37	BOLT 4.37	
68	021680202	2	ナツト2シユ4.37	NUT 4.37	
69	S00018001	1	カサ"リイタL	EMBLEM PLATE (LARGE)	
71	154837001	1	クロスプレートヌノアンナイL	CLOTH GUIDE (LARGE)	
72	062670612	2	ナヘ"コ357-40X6	SCREW 357X6	
73	158716001	1	クロスプレートヌノアンナイS	CLOTH GUIDE (SMALL)	
74	108960002	2	サラネジ"3.57	SCREW 3.57	
75	*	2	オイルニカ"シク"チ	OIL CAP	
77	158721000	1	フェルト	FELT	
78	118770001	4	ハ"ツキン	PACKING	
79	140421001	1	メクラセン	OIL CAP	
80	146315000	1	メクラセン	OIL CAP	
81	140066001	1	メクラセン	OIL CAP	
82	140361001	1	メクラセン	OIL CAP	
84	146315000	1	メクラセン	OIL CAP	
85	148085001	4	ホンタイシチュウ	MACHINE BODY LEG	
86	S00019200	1	アフ"ラウケ	OIL RESERVOIR	
87	S00021000	1	ハ"ツキン	PACKING	
88	017771612	4	ボ"ルト6.35X16	BOLT 6.35X16	
89	159476000	4	サ"カ"ネ	WASHER	
90	118550001	4	ミゾ"ツキピン	DOWEL PIN	
91	S00022101	1	ソウフウアンナイイタ	WIND GUIDE PLATE	
92	062670612	1	ナヘ"コ357-40X6	SCREW 357X6	
94	014780622	6	アノメネジ"6.35クホ"ミ	SET SCREW 6.35	
102	154850101	1	イトオシセツメイイタ	THREADING DIAGRAM	
104	155340001	1	ルー"ハ"イトチヨウセツラヘ"ル	LOOPER THREADING LABEL	
105	*	1	シヨウラヘ"ル	LABEL	
107	S00075000	1	アイガ"ート"	EYE GUARD	
108	062660512	2	ナヘ"コネジ"318-40X5	SCREW 318X5	
109	025030232	2	ヒラサ"カ"ネチユウ3	PLAIN WASHER 3	
110	S00076101	1	アイガ"ート"ササエイタ	EYE GUARD SUPPORTING PLATE	
111	146597101	1	タ"ンネジ"4.37	STUD SCREW 4.37	
112	146598001	1	ハ"ネサ"カ"ネ	SPRING WASHER	
113	S00077000	1	スヘ"ーサ	SPACER	

From the library of: Diamond Needle Corp

B. 駆動軸関係 / Crank shaft mechanism / Kurbelwelle /  
 Mécanisme du vilebrequin / Mecanismo del cigüeñal

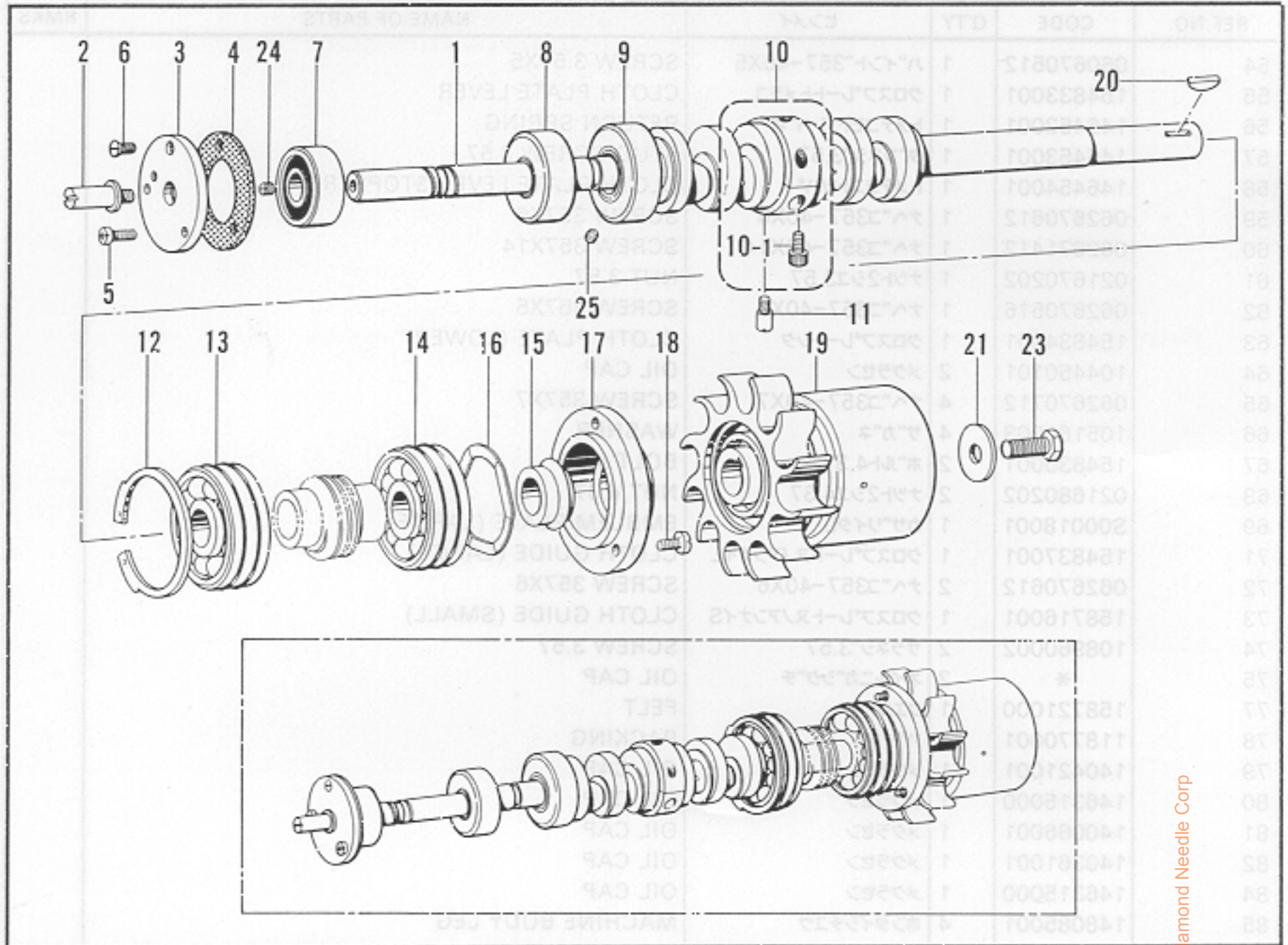

C. 針冷却装置 / Needle cooler / Nadelkühlungsvorrichtung /  
 Mécanisme du refroidisseur d'aiguille / Mecanismo del enfriador de aguja

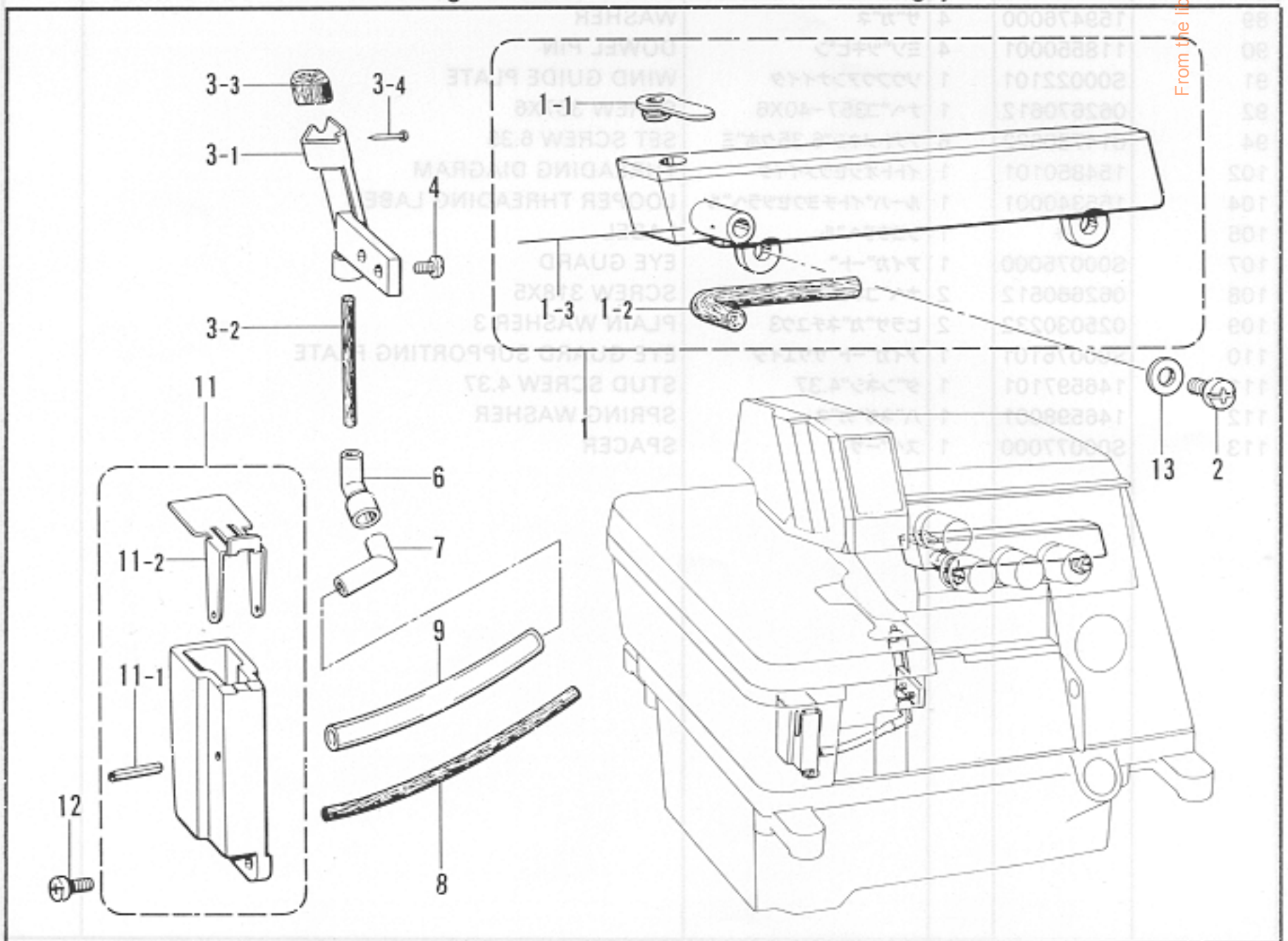

B. 駆動軸関係/Crank shaft mechanism/Kurbelwelle/  
Mécanisme du vilebrequin/Mecanismo del cigüeñal

REF.NO.	CODE	Q'TY	ヒンメイ	NAME OF PARTS	RMKS
1	S07007001	1	クド"ウジ"クF	CRANK SHAFT (F)	※
1	S07006001	1	クド"ウジ"クG <087.092>	CRANK SHAFT (G) <087.092>	※
2	154866001	1	ニシ"ユウカンテンヒ"ンジ"ク	CHAIN STITCH LOOPER THREAD TAKE-UP SHAFT	
3	154867001	1	ヘ"アリンク"フタ	BEARING CAP	
4	154869000	1	ハ"ツキン	PACKING	
5	062670812	2	ナヘ"コ357-40X8	SCREW 357X8	
6	102538002	1	サラネジ"3.57	SCREW 3.57	
7	S00285000	1	タマシ"クウケ6001Z	BALL BEARING 6001Z	
8	S00287000	1	クド"ウジ"クメタルLクミ	CRANK SHAFT BUSH ASSEMBLY (LEFT)	
9	S00290000	1	クド"ウジ"クメタルMクミ	CRANK SHAFT BUSH ASSEMBLY (MIDDLE)	
10	S00297001	1	クド"ウジ"クメタルクミ	CRANK SHAFT BUSH ASSEMBLY	
10-1	148425001	2	アナホ"ルト4.37X14	BOLT 4.37X14	
11	154875001	1	シメネジ"4.37	SCREW 4.37	
12	154876001	1	トメワアナヨウ	STOP RING	
13	154877001	1	タマシ"クウケ6302	BALL BEARING 6302	
14	154878001	1	タマシ"クウケ6302Z	BALL BEARING 6302Z	
15	154879000	1	オイルキリ	OIL REJECTOR	
16	154880001	1	ナミハ"ネ	WAVE SPRING	
17	154881000	1	ヘ"アリンク"オサエ	BEARING PRESSER	
18	062681012	3	ナヘ"コ437-40X10	SCREW 437X10	
19	S00034101	1	プー"リークミ	PULLEY ASSEMBLY	
20	154885001	1	キー	KEY	
21	154886001	1	サ"カ"ネ	WASHER	
23	017771412	1	ホ"ルト6.35X14	BOLT 6.35X14	
24	013710512	1	トメネジ"4.76クホ"ミ	SET SCREW 4.76	
25	148294001	1	アナトメネジ"3.57クホ"ミ	SET SCREW 3.57	
※クドウジクFクミ (B-1, D-1, M-1, N-1)			S00072-101	※Crank Shaft (F) Assembly (B-1, D-1, M-1, N-1)	S00072-101
※クドウジクGクミ			S00071-101	※Crank Shaft (G) Assembly (B-1, D-1, M-1, N-1)	S00071-101

C. 針冷却装置/Needle cooler/Nadelkühlungsvorrichtung/  
Mécanisme du refroidisseur d'aiguille/Mecanismo del enfriador de aguja

REF.NO.	CODE	Q'TY	ヒンメイ	NAME OF PARTS	RMKS
1	154924001	1	ハリイトレイキヤクタンククミ	NEEDLE THREAD COOLER ASSEMBLY	
1-1	154928000	1	ハリイトレイキヤクタンクフタ	NEEDLE THREAD COOLER TANK COVER	
1-2	154929000	1	フェルト	FELT	
1-3	147738000	1	フェルトトメセン	STEEL WIRE	
2	062680712	2	ナヘ"コ437-40X7	SCREW 437X7	
3	154935001	1	フェルトササイクミ	FELT HOLDER ASSEMBLY	
3-1	154936000	1	フェルトササイ	FELT HOLDER	
3-2	154932000	1	フェルト	FELT	
3-3	151475000	1	フェルトS	FELT (SMALL)	
3-4	S02874001	1	ムシヒ"ン	PIN	
4	100257010	2	シメネジ"3.57	SCREW 3.57	
6	154939000	1	パイプ"シ"ヨイントA	PIPE JOINT (A)	
7	154940000	1	パイプ"シ"ヨイントB	PIPE JOINT (B)	
8	154941000	1	フェルト	FELT	
9	155283000	1	ヒ"ニルチューブ"	OIL TUBE	
11	154943001	1	ハリレイキヤクタンククミ	NEEDLE COOLER TANK ASSEMBLY	
11-1	047201640	1	スプリング"ピンAW2	SPRING PIN AW2	
11-2	154945001	1	ハリレイキヤクタンクフタ	NEEDLE COOLER TANK COVER	
12	062671012	2	ナヘ"コ357-40X10	SCREW 357X10	
13	110735002	2	サ"カ"ネ	WASHER	

D. 針棒関係/Needle bar mechanism/Nadelstangenvorrichtung/  
 Mécanisme de la barre à aiguille/Mecanismo del barra de aguja

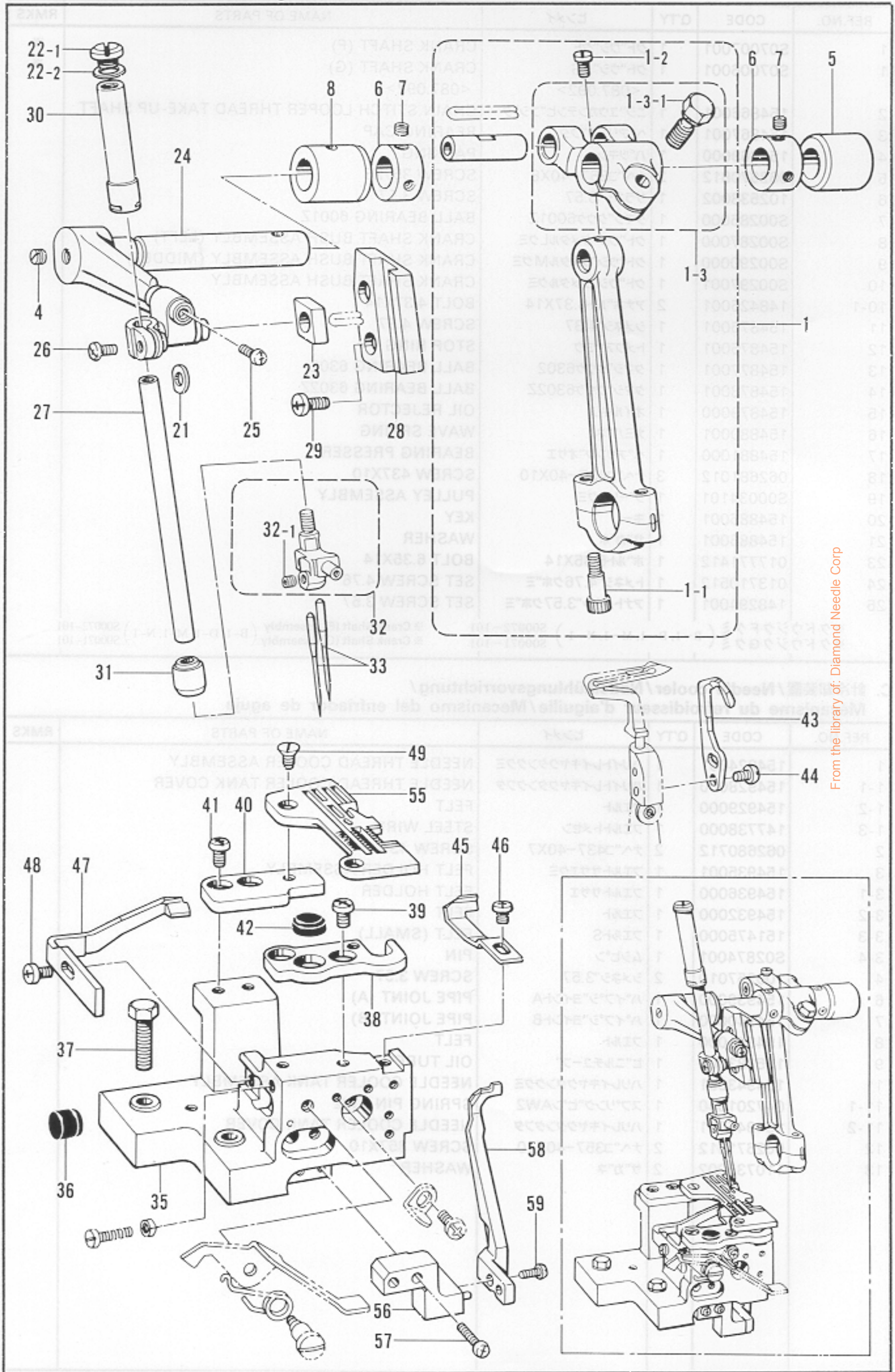

From the library of: Diamond Needle Corp

D. 針棒関係/Needle bar mechanism/Nadelstangenvorrichtung/  
 Mécanisme de la barre à aiguille/Mecanismo del barra de aguja

REF.NO.	CODE	Q'TY	ヒンメイ	NAME OF PARTS	RMKS
1	S00037001	1	ハリホ"ウクランクロッド"クミ	NEEDLE BAR DRIVING CRANK ROD ASSEMBLY	※
1-1	148425001	2	アナホ"ルト4.37X14	BOLT 4.37X14	
1-2	100366001	1	マルヒラトメネジ"4.37	SET SCREW 4.37	
1-3	S00038001	1	ハリクランクシ"クウデ"クミ	NEEDLE BAR CRANK SHAFT ARM ASSEMBLY	
1-3-1	149170001	1	ホ"ルト6.35X16	BOLT 6.35X16	
4	100260001	1	トメネジ"5.95	SET SCREW 5.95	
5	S00041000	1	ハリホ"ウクランクメタルR	NEEDLE BAR CRANK SHAFT BUSH (RIGHT)	
6	140092001	2	セツトカラー	SET COLLAR	
7	014680422	4	アナトメネジ"4.37クホ"ミ	SET SCREW 4.37	
8	S00042000	1	ハリホ"ウクランクメタルL	NEEDLE BAR CRANK SHAFT BUSH (LEFT)	
21	154901001	1	スペーサ	SPACER	
22	S01652001	1	シメネジ"クミ	SCREW ASSEMBLY	
22-1	S00049001	1	シメネジ"8.73	SCREW 8.73	
22-2	S01654000	1	ハツキン	PACKING	
23	159638001	1	ハリホ"ウアンナイカクコマ	NEEDLE BAR GUIDE SLIDE BLOCK	
24	S00043001	1	ハリホ"ウタ"キクミ	NEEDLE BAR CLAMP ASSEMBLY	
25	062660412	1	ナヘ"コ318-40X4	SCREW 318X4	
26	062670812	1	ナヘ"コ357-40X8	SCREW 357X8	
27	S00046001	1	ハリホ"ウ	NEEDLE BAR	
28	S00047101	1	ハリホ"ウアンナイ	NEEDLE BAR GUIDE	
29	062680712	2	ナヘ"コ437-40X7	SCREW 437X7	
30	S01417001	1	ハリホ"ウメタルU	NEEDLE BAR BUSH (UPPER)	
31	S00389000	1	ハリホ"ウメタルD	NEEDLE BAR BUSH (LOWER)	
32	*	1	ハリト"メクミ	NEEDLE CLAMP ASSEMBLY	
32-1	146427001	2	アナトメネジ"3.18クホ"ミ	SET SCREW 3.18	
33	*	2	ミシンハリDCX27	NEEDLE DCX27	
35	154922101	1	ハリイタササエタイ	NEEDLE PLATE SUPPORT BACKET	
36	154923001	1	シタメスハ"ネウケ	SPRING HOLDER	
37	017782512	2	ホ"ルト6.35X25	BOLT 6.35X25	
38	146494001	1	ハリイタササエタイF	NEEDLE PLATE SUPPORTER (FRONT)	
39	060680512	2	ハ"イント"437-40X5	SCREW 4.37X5	
40	146495001	1	ハリイタササエタイB	NEEDLE PLATE SUPPORTER (REAR)	
41	060680512	2	ハ"イント"437-40X5	SCREW 4.37X5	
42	111486001	1	クロスプレートクッション	CLOTH PLATE CUSHION	
43	S16091001	1	イト"ウハリウケB	MOVABLE NEEDLE GUARD (REAR)	
44	062670812	2	ナヘ"コ357-40X8	SCREW 357X8	
45	146496301	1	ニジ"ユウカンハリウケF	CHAIN-STITCH GUARD (FRONT)	
46	062670612	1	ナヘ"コ357-40X6	SCREW 357X6	
47	146497201	1	ニジ"ユウカンハリウケB	CHAIN STITCH NEEDLE GUARD (REAR)	
48	062680712	1	ナヘ"コ437-40X7	SCREW 437X7	
49	100032003	2	サラネジ"4.37	SCREW 4.37	
55	*	1	ハリイタ	NEEDLE PLATE	
56	S09456001	1	ハリウケ"タ"イクミ	NEEDLE GUIDE BRACKET ASSEMBLY	
57	062671412	2	ナヘ"コ357-40X14	SCREW 357X14	
58	S09459001	1	オーハ"ーハリウケF	NEEDLE GUARD (FRONT)	
59	062670812	1	ナヘ"コ357-40X8	SCREW 357X8	

From the library of: Diamond Needle Corp

※クドウジクFクミ (B-1, D-1, M-1, N-1) S00072-101  
 ※クドウジクGクミ (B-1, D-1, M-1, N-1) S00071-101

※Crank Shaft (F) Assembly (B-1, D-1, M-1, N-1) S00072-101  
 ※Crank Shaft (G) Assembly (B-1, D-1, M-1, N-1) S00071-101



E. 押工関係/Presser foot mechanism/Stoffdrückerfuß/  
 Mécanisme du pied presseur/Mecanismo del prensa telas

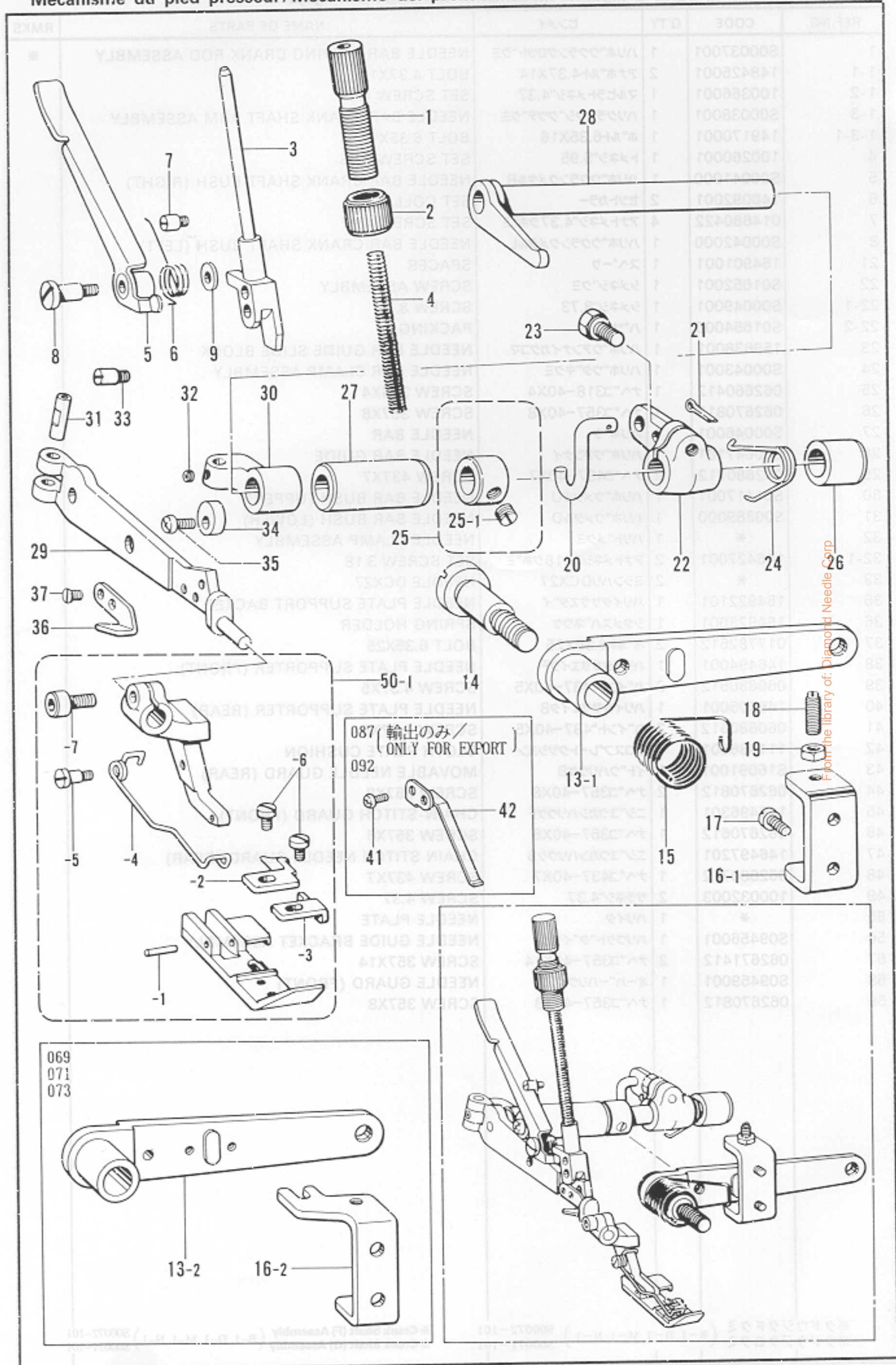

From the library of: Diamond Needle Corp

E. 押工関係/Presser foot mechanism/Stoffdrückerfuß/  
Mécánisme du pied presseur/Mecanismo del prensa telas

REF.NO.	CODE	Q'TY	ヒンメイ	NAME OF PARTS	RMKS
1	S00050101	1	オサエチヨウセツネジ	PRESSER ADJUSTING SCREW	
2	S00051001	1	チヨウセツネジ"ツマミナツト	NUT	
3	S00052101	1	オサエホ"ウ	PRESSER BAR	
4	S01095001	1	オサエハ"ネ	PRESSER BAR SPRING	
5	S00053001	1	オサエテアケ"	PRESSER BAR LIFTER	
6	S00054001	1	オサエテアケ"ネシ"リハ"ネ	PRESSER LIFTER TWIST SPRING	
7	S00055001	1	ハ"ネカケ	SPRING HOOK	
8	141598001	1	タ"ンネジ"4.76	STUD SCREW 4.76	
9	146354001	1	サ"カ"ネ	WASHER	
13-1	143323103	1	オサエアシアケ"レハ"ー	PRESSER FOOT LIFTER LEVER	
13-2	148369101	1	-----	PRESSER FOOT LIFTER LEVER	
14	148372001	1	タ"ンネジ"7.94	STUD SCREW 7.94	
15	143325001	1	オサエアシアケ"レハ"ーハ"ネ	SPRING	
16-1	146522001	1	レハ"ーチヨウセツイタ	LEVER ADJUSTER PLATE	
16-2	147454001	1	-----	LEVER ADJUSTER PLATE	
17	062680712	2	ナヘ"コ437-40X7	SCREW 437X7	
18	153483001	2	トメネジ"4.76	SET SCREW 4.76	
19	110161006	2	ナツト4.76	NUT 4.76	
20	154955001	1	オサエアケ"リンク	PRESSER FOOT LIFTER LINK	
21	110793001	1	フリヒ"ン	SPRIT PIN	
22	154956001	1	オサエアシアケ"Mレハ"ー	PRESSER FOOT LIFTER INSIDE LEVER	
23	149170001	1	ボ"ルト6.35X16	BOLT 6.35X16	
24	154957001	1	オサエアケ"Mレハ"ーハ"ネ	SPRING	
25	181969003	1	セツトカラークミ	SET COLLAR ASSEMBLY	
25-1	101706001	2	トメネジ"6.35	SET SCREW 6.35	
26	140262000	1	オサエウデ"シ"クメタルR	PRESSER ARM SHAFT BUSH (RIGHT)	
27	154958000	1	オサエウデ"シ"クメタルL	PRESSER ARM SHAFT BUSH (LEFT)	
28	154959001	1	オサエウデ"シ"ク	PRESSER ARM SHAFT	
29	154960001	1	シ"ヨオサエウデ"	MAIN PRESSER ARM	
30	154961001	1	オサエウデ"ササエ	PRESSER ARM SUPPORTER	
31	154962001	1	オサエウデ"ヒ"ン	PRESSER ARM SHAFT PIN	
32	153675001	1	アナトメネジ"4.37	SET SCREW 4.37	
33	154875001	2	シメネジ"4.37	SCREW 4.37	
34	S03321001	1	オサエウデ"ストツパ"	PRESSER ARM STOPPER	
35	062711012	1	ナヘ"コ476-32X10	SCREW 476X10	
36	148259001	1	カラヌイメス	TRIMMING KNIFE	
37	141542001	2	サラネジ"3.18	SCREW 3.18	
41	062660412	2	ナヘ"コ318-40X4	SCREW 318X4	
42	154967001	1	テ"ニムオサエイタハ"ネ	PLATE SPRING	
50-1	155106001	1	オサエ2Cクミ <061>	PRESSER FOOT ASSEMBLY (2C) <061>	
50-1-1	142243000	1	オサエヒ"ン	PIN	
50-1-2	142244001	1	ツメ3C	STITCH TONGUE (3C)	
50-1-3	142245001	1	オサエF3C	PRESSER FOOT (FRONT/3C)	
50-1-4	142246001	1	オサエネシ"リハ"ネ3C	TWIST SPRING (3C)	
50-1-5	142247001	1	タ"ンネジ"	STUD SCREW	
50-1-6	S01295001	2	シメネジ"2.38X3.5	SCREW 2.38X3.5	
50-1-7	154965001	1	アナボ"ルト3.57X8	BOLT 3.57X8	

From the library of: Diamond Needle Corp

E. 押工関係 / Presser foot mechanism / Stoffdrückerfuß /  
 Mécanisme du pied presseur / Mecanismo del prensa telas

063

50-2

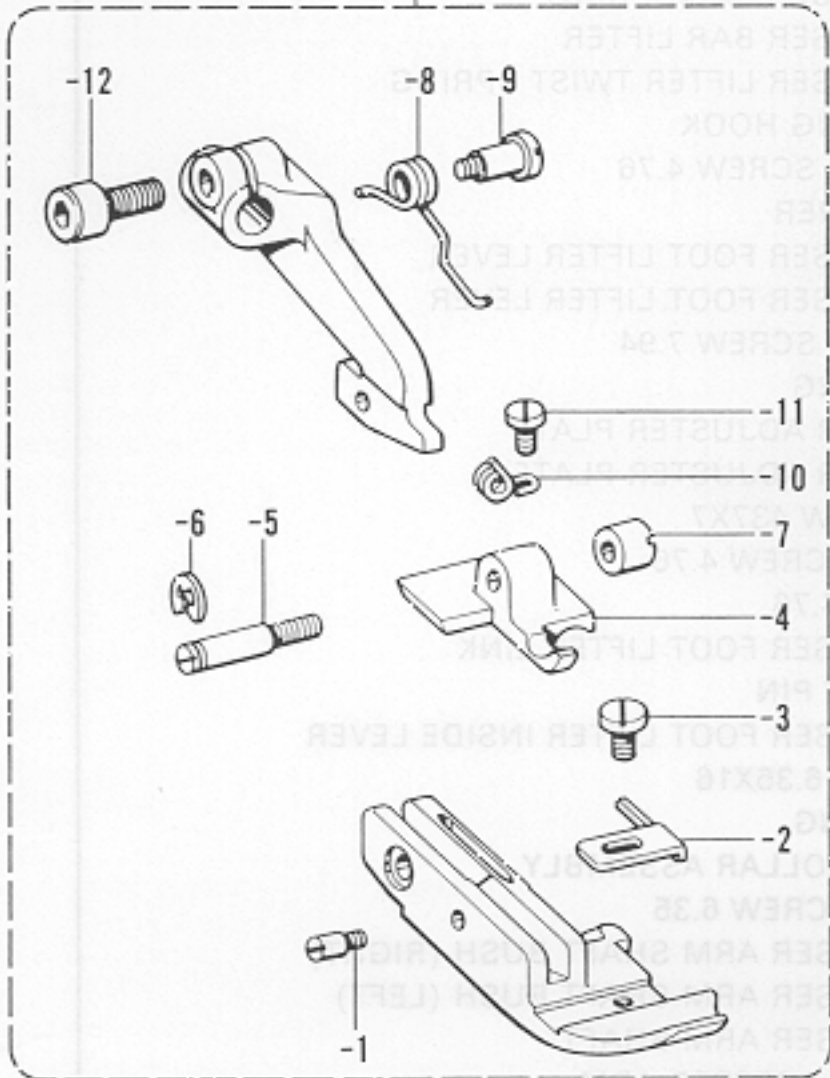

065,

087 (国内のみ / ONLY FOR DOMESTIC)

50-3

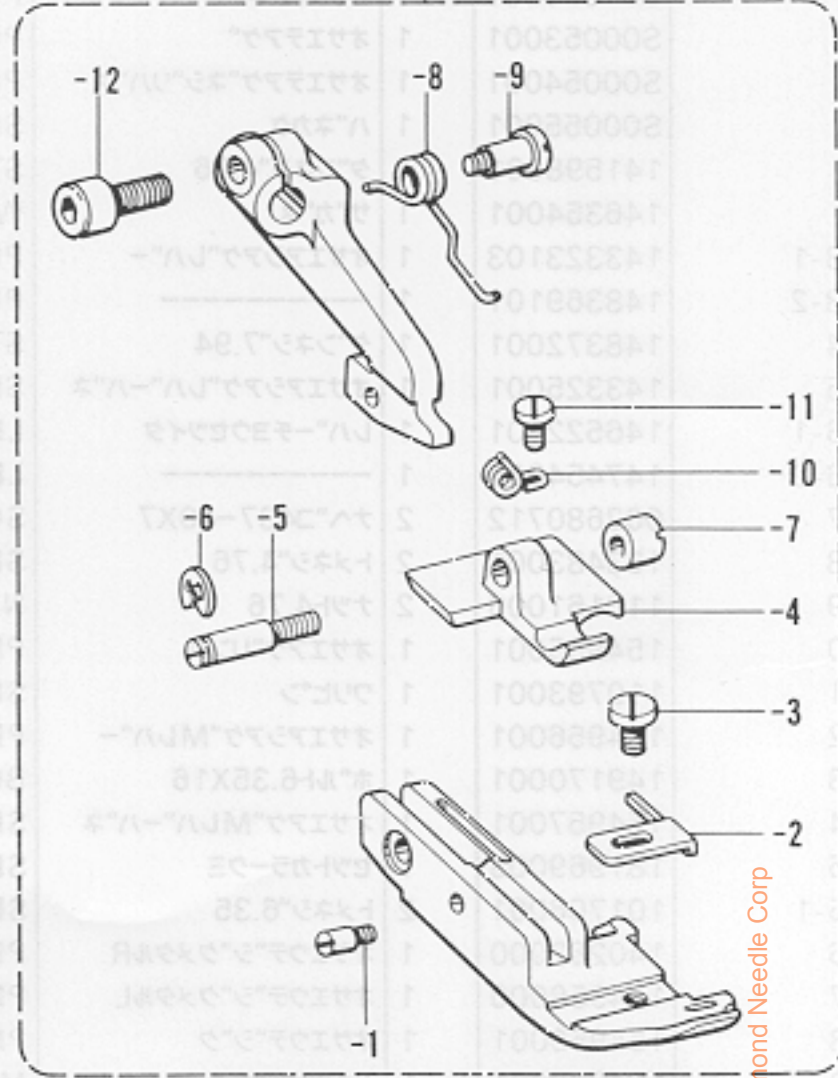

069

50-4

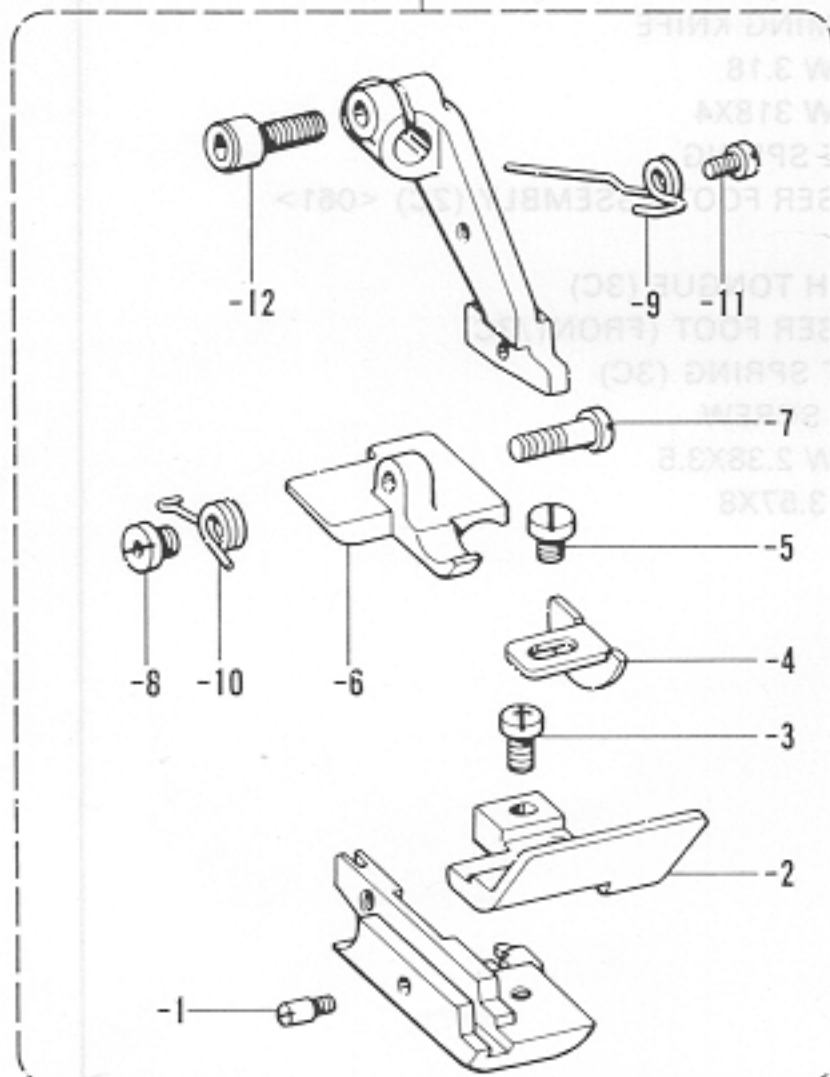

071

50-5

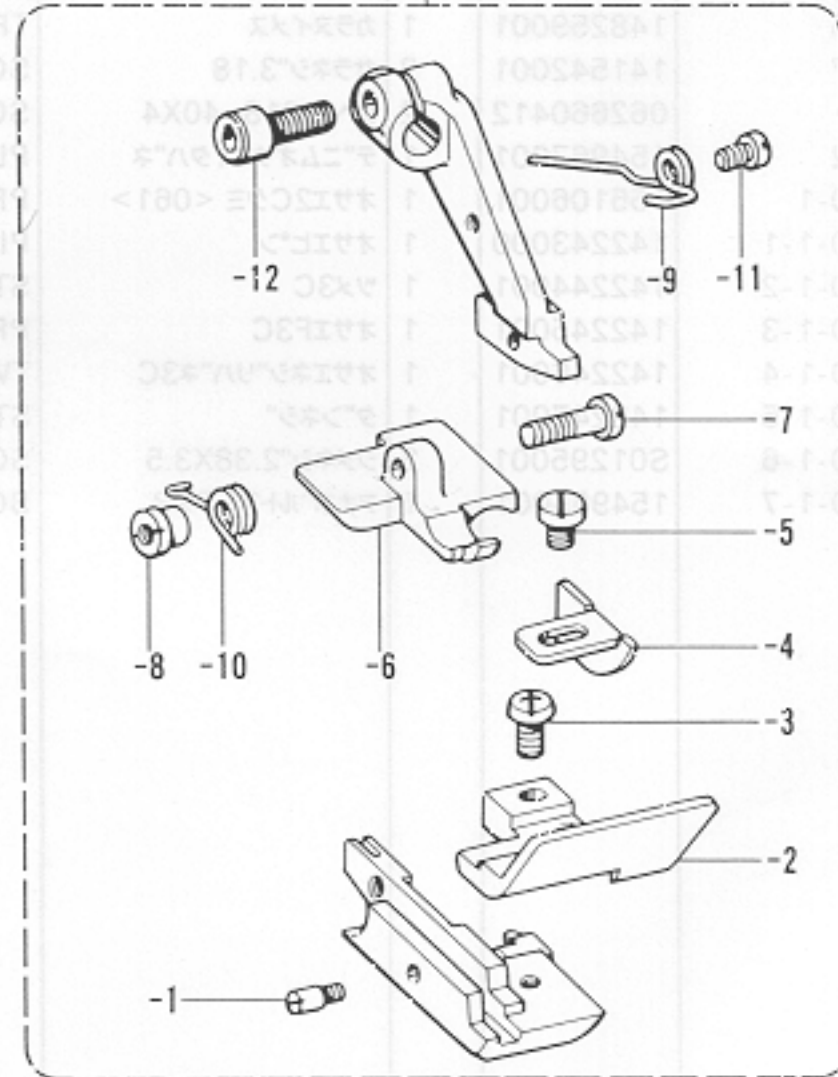

From the library of: Diamond Needle Corp

E. 押工関係/Presser foot mechanism/Stoffdrückerfuß/  
 Mécanisme du pied presseur/Mecanismo del prensa telas

REF.NO.	CODE	Q'TY	ヒンメイ	NAME OF PARTS	RMKS
50-2	156062001	1	オサイクミ <063>	PRESSER FOOT ASSEMBLY <063>	
50-2-1	146865001	1	オサイFシタササエネジ"	SCREW	
50-2-2	145147001	1	オサイF	PRESSER FOOT (FRONT)	
50-2-3	105288001	1	シメネジ"2.38	SCREW 2.38	
50-2-4	156065001	1	オサイB	PRESSER FOOT (REAR)	
50-2-5	149261001	1	オサイBササエネジ"	PRESSER FOOT (REAR) SUPPORTING SCREW	
50-2-6	048025342	1	トメフE2.5	STOP RING E2.5	
50-2-7	149262001	1	マルナツト3.18	NUT 3.18	
50-2-8	S09565001	1	オサイFシタネジ"リハ"ネ	TWIST SPRING	
50-2-9	155103001	1	ダ"ンネジ"3.18	STUD SCREW 3.18	
50-2-10	146870001	1	オサイBオシハ"ネ	COIL SPRING	
50-2-11	122771002	1	シメネジ"2.38	SCREW 2.38	
50-2-12	154965001	1	アナホ"ルト3.57X8	BOLT 3.57X8	
50-3	156066001	1	オサイクミ <065.087>	PRESSER FOOT ASSEMBLY <065>	
50-3-1	140270001	1	オサイFシタササエネジ"	SCREW	
50-3-2	145147001	1	オサイF	PRESSER FOOT (FRONT)	
50-3-3	105288001	1	シメネジ"2.38	SCREW 2.38	
50-3-4	156069001	1	オサイB	PRESSER FOOT (REAR)	
50-3-5	149266001	1	オサイBササエネジ"	PRESSER FOOT (REAR) SUPPORTING SCREW	
50-3-6	048025342	1	トメフE2.5	STOP RING E2.5	
50-3-7	149262001	1	マルナツト3.18	NUT 3.18	
50-3-8	S09565001	1	オサイFシタネジ"リハ"ネ	TWIST SPRING	
50-3-9	155103001	1	ダ"ンネジ"3.18	STUD SCREW 3.18	
50-3-10	146870001	1	オサイBオシハ"ネ	COIL SPRING	
50-3-11	122771002	1	シメネジ"2.38	SCREW 2.38	
50-3-12	154965001	1	アナホ"ルト3.57X8	BOLT 3.57X8	
50-4	155111001	1	オサイクミ <069>	PRESSER FOOT ASSEMBLY <069>	
50-4-1	140270001	1	オサイFシタササエネジ"	SCREW	
50-4-2	144777001	1	オサイU	PRESSER FOOT (UPPER)	
50-4-3	062660712	1	ナヘ"コ318-40X7	SCREW 318X7	
50-4-4	144778001	1	オサイF	PRESSER FOOT (FRONT)	
50-4-5	105288001	1	シメネジ"2.38	SCREW 2.38	
50-4-6	140271001	1	オサイB	PRESSER FOOT (REAR)	
50-4-7	140272001	1	シメネジ"3.18	SCREW 3.18	
50-4-8	140273001	1	オサイBマルナツト	NUT	
50-4-9	140993001	1	オサイFネジ"リハ"ネ	TWIST SPRING	
50-4-10	140275001	1	オサイBネジ"リハ"ネ	TWIST SPRING	
50-4-11	140992001	1	オサイFハ"ネカケネジ"	SPRING HOOK SCREW	
50-4-12	154965001	1	アナホ"ルト3.57X8	BOLT 3.57X8	
50-5	155112001	1	-----	PRESSER FOOT ASSEMBLY <071>	
50-5-1	140270001	1	-----	SCREW	
50-5-2	144777002	1	-----	PRESSER FOOT (UPPER)	
50-5-3	062660712	1	-----	SCREW 318X7	
50-5-4	144778002	1	-----	PRESSER FOOT (FRONT)	
50-5-5	105288001	1	-----	SCREW 2.38	
50-5-6	140271001	1	-----	PRESSER FOOT (REAR)	
50-5-7	140272001	1	-----	SCREW 3.18	
50-5-8	140273001	1	-----	NUT	
50-5-9	140993001	1	-----	TWIST SPRING	
50-5-10	140275001	1	-----	TWIST SPRING	
50-5-11	140992001	1	-----	SPRING HOOK SCREW	
50-5-12	154965001	1	-----	BOLT 3.57X8	

E. 押工関係/Presser foot mechanism/Stoffdrückerfuß/  
 Mécanisme du pied presseur/Mecanismo del prensa telas

073

50-6

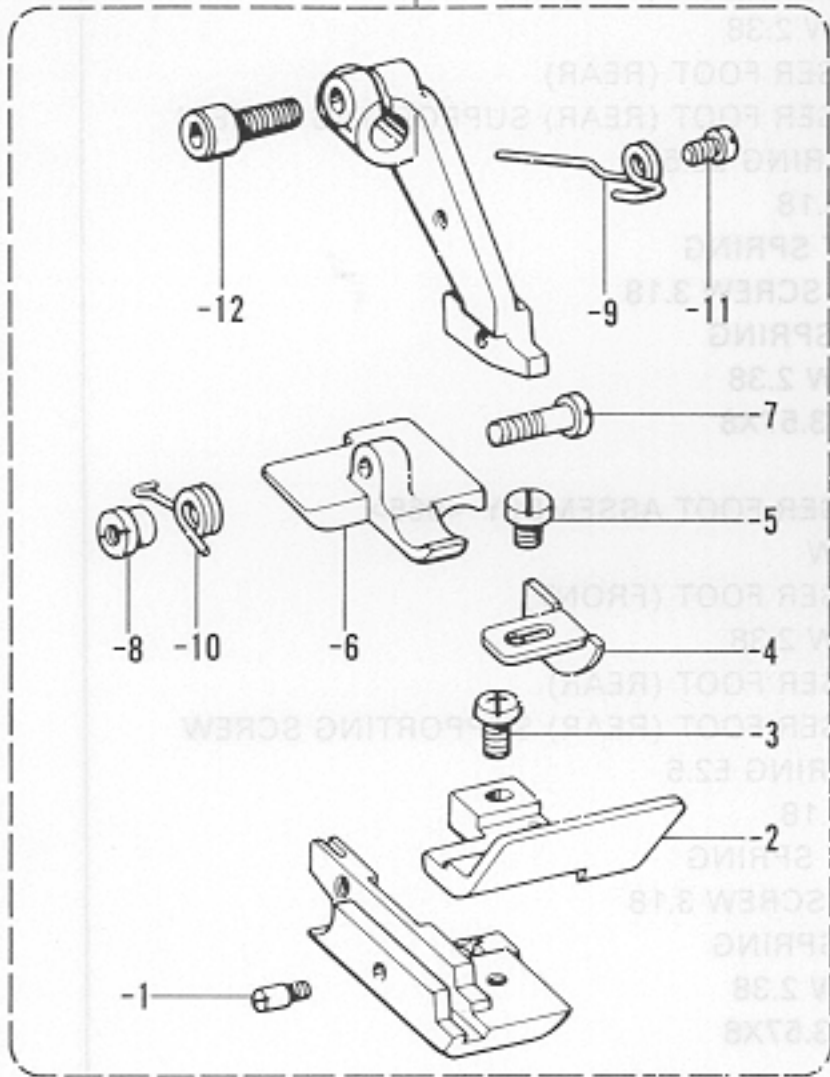

075

50-7

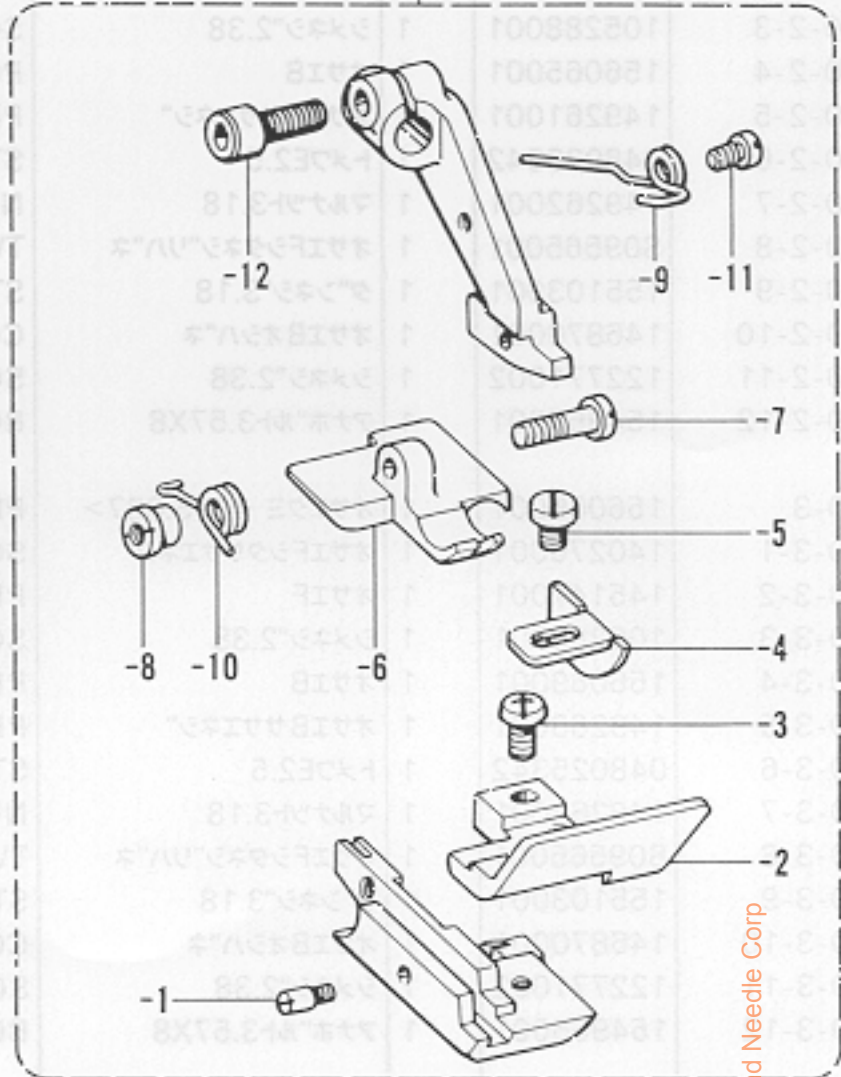

081

50-8

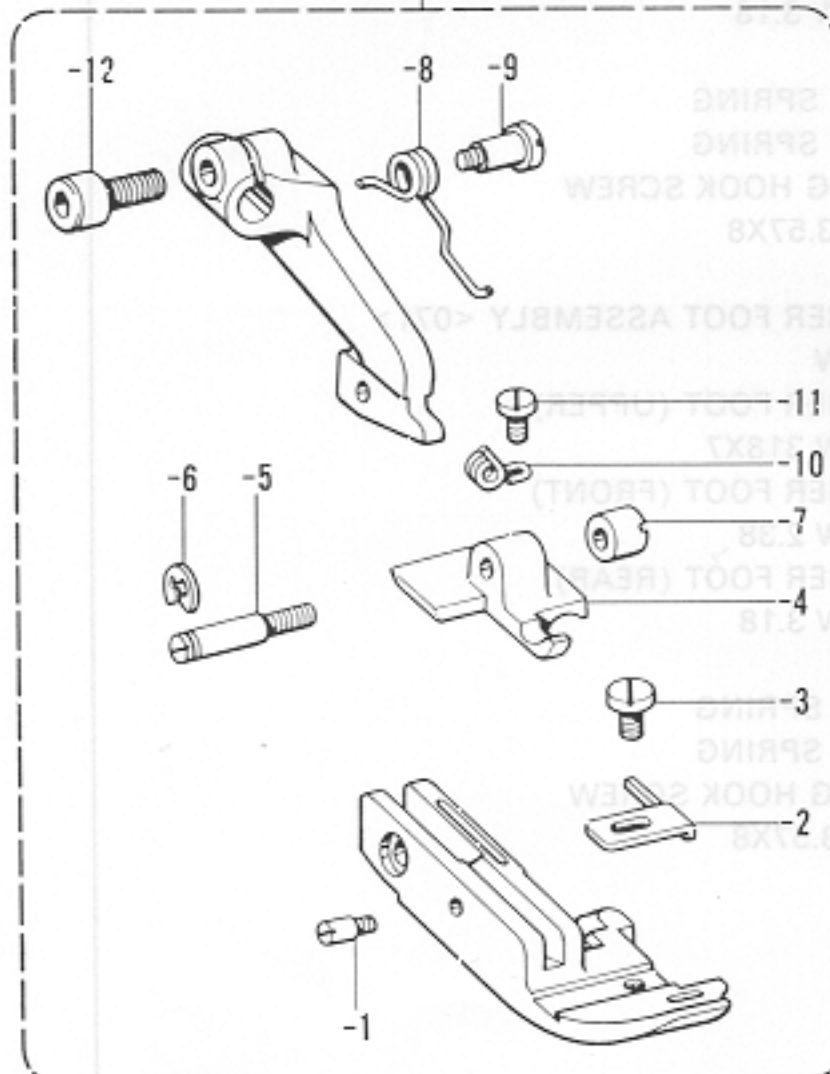

083

50-9

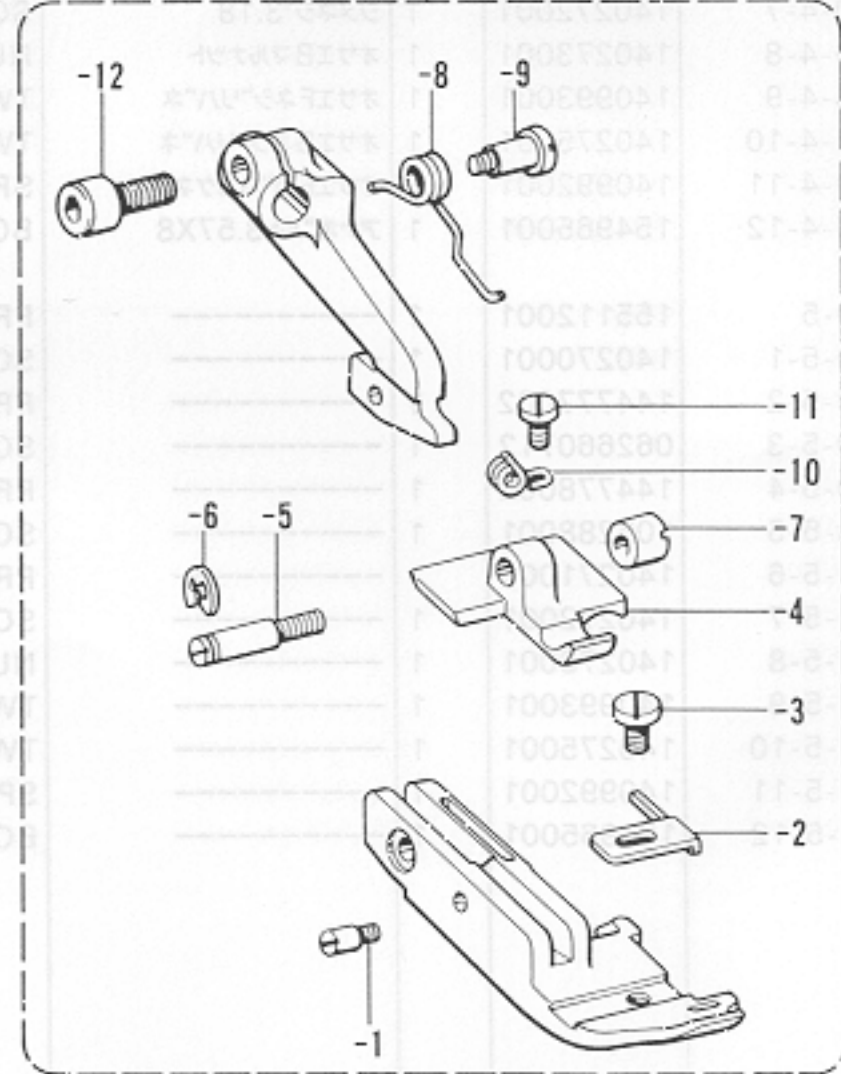

From the library of: Diamond Needle Corp

## E. 押工関係/Presser foot mechanism/Stoffdrückerfuß/

## Mécanisme du pied presseur/Mecanismo del prensa telas

REF.NO.	CODE	Q'TY	ヒンメイ	NAME OF PARTS	RMKS
50-6	155113001	1	-----	PRESSER FOOT ASSEMBLY <073>	290
50-6-1	140270001	1	-----	SCREW	
50-6-2	144777001	1	-----	PRESSER FOOT (UPPER)	
50-6-3	062660712	1	-----	SCREW 318X7	
50-6-4	144778001	1	-----	PRESSER FOOT (FRONT)	
50-6-5	105288001	1	-----	SCREW 2.38	
50-6-6	147787001	1	-----	PRESSER FOOT (REAR)	
50-6-7	140272001	1	-----	SCREW 3.18	
50-6-8	140273001	1	-----	NUT	
50-6-9	140993001	1	-----	TWIST SPRING	
50-6-10	140275001	1	-----	TWIST SPRING	
50-6-11	140992001	1	-----	SPRING HOOK SCREW	
50-6-12	154965001	1	-----	BOLT 3.57X8	
50-7	155114001	1	オサイクミ <075>	-----	
50-7-1	140270001	1	オサイフシタササエネジ	-----	
50-7-2	144777001	1	オサイU	-----	
50-7-3	062660712	1	ナヘ"コ318-40X7	-----	
50-7-4	144778001	1	オサイF	-----	
50-7-5	105288001	1	シメネジ"2.38	-----	
50-7-6	147488001	1	オサイB	-----	
50-7-7	140272001	1	シメネジ"3.18	-----	
50-7-8	140273001	1	オサイBマルナット	-----	
50-7-9	140993001	1	オサイフネジ"リハ"ネ	-----	
50-7-10	140275001	1	オサイBネジ"リハ"ネ	-----	
50-7-11	140992001	1	オサイフハ"ネカケネジ"	-----	
50-7-12	154965001	1	アナホ"ルト3.57X8	-----	
50-8	156195001	1	オサイクミ <081>	PRESSER FOOT ASSEMBLY <081>	
50-8-1	146865001	1	オサイフシタササエネジ	SCREW	
50-8-2	145147001	1	オサイF	PRESSER FOOT (FRONT)	
50-8-3	105288001	1	シメネジ"2.38	SCREW 2.38	
50-8-4	156065001	1	オサイB	PRESSER FOOT (REAR)	
50-8-5	149261001	1	オサイBササエネジ	PRESSER FOOT (REAR) SUPPORTING SCREW	
50-8-6	048025342	1	トメフE2.5	STOP RING E2.5	
50-8-7	149262001	1	マルナット3.18	NUT 3.18	
50-8-8	S09565001	1	オサイフシタネジ"リハ"ネ	TWIST SPRING	
50-8-9	155103001	1	ダンネジ"3.18	STUD SCREW 3.18	
50-8-10	146870001	1	オサイBオシハ"ネ	COIL SPRING	
50-8-11	122771002	1	シメネジ"2.38	SCREW 2.38	
50-8-12	154965001	1	アナホ"ルト3.57X8	BOLT 3.57X8	
50-9	156197001	1	オサイクミ <083>	PRESSER FOOT ASSEMBLY <083>	
50-9-1	140270001	1	オサイフシタササエネジ	SCREW	
50-9-2	145147001	1	オサイF	PRESSER FOOT (FRONT)	
50-9-3	105288001	1	シメネジ"2.38	SCREW 2.38	
50-9-4	156069001	1	オサイB	PRESSER FOOT (REAR)	
50-9-5	149266001	1	オサイBササエネジ	PRESSER FOOT (REAR) SUPPORTING SCREW	
50-9-6	048025342	1	トメフE2.5	STOP RING E2.5	
50-9-7	149262001	1	マルナット3.18	NUT 3.18	
50-9-8	S09565001	1	オサイフシタネジ"リハ"ネ	TWIST SPRING	
50-9-9	155103001	1	ダンネジ"3.18	STUD SCREW 3.18	
50-9-10	146870001	1	オサイBオシハ"ネ	COIL SPRING	
50-9-11	122771002	1	シメネジ"2.38	SCREW 2.38	
50-9-12	154965001	1	アナホ"ルト3.57X8	BOLT 3.57X8	

E. 押工関係/Presser foot mechanism/Stoffdrückerfuß/  
 Mécanisme du pied presseur/Mecanismo del prensa telas

087 (輸出のみ / ONLY FOR EXPORT),  
 092

50-10

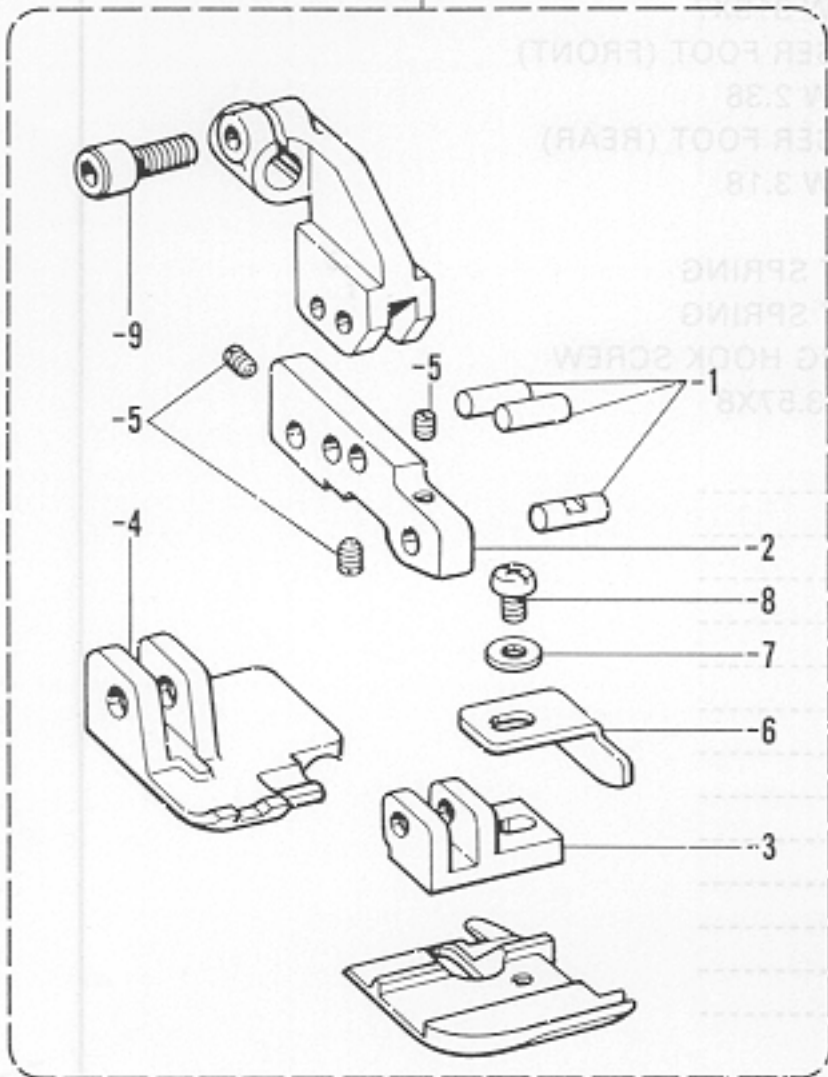

089

50-11

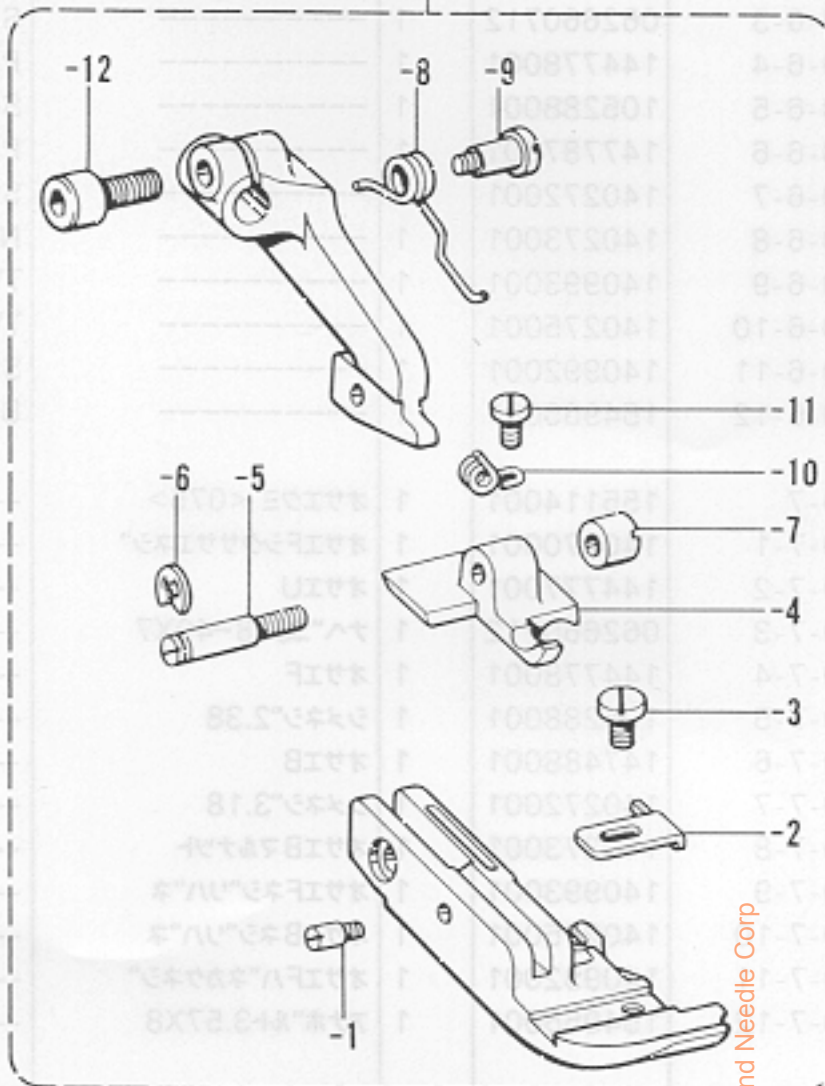

OV1

50-12

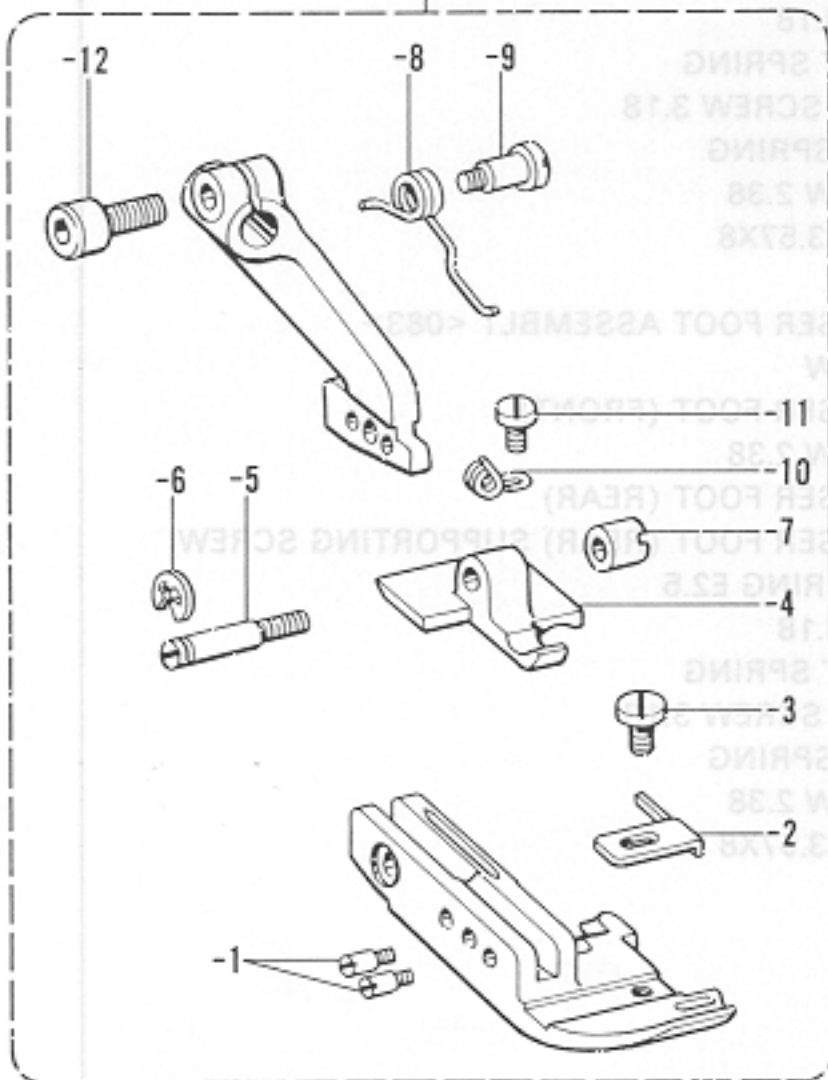

OV3

50-13

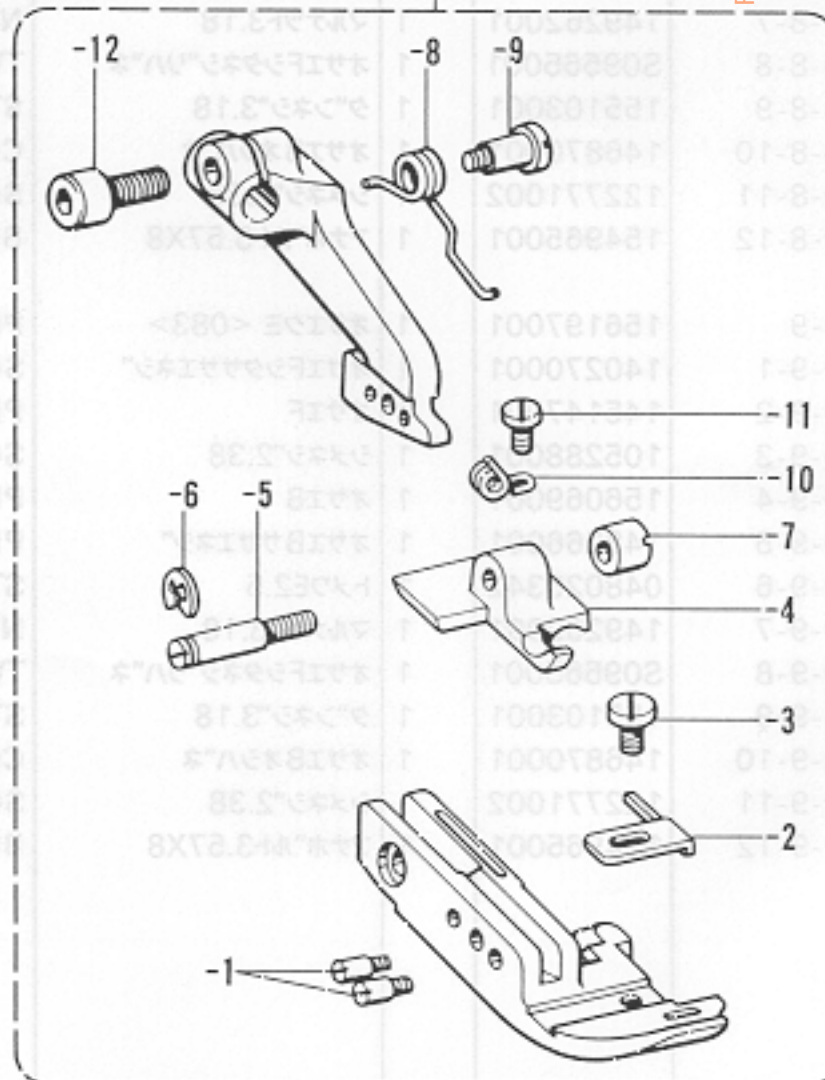

From the library of: Diamond Needle Corp

E. 押工関係/Presser foot mechanism/Stoffdrückerfuß/  
 Mécanisme du pied presseur/Mecanismo del prensa telas

REF.NO.	CODE	Q'TY	ヒンメイ	NAME OF PARTS	RMKS
50-10	155118201	1	オサイクミ <092>	PRESSER FOOT ASSEMBLY <087.092>	
50-10-1	S01375001	3	オサエヒンシ"ジ"ク	HINGE SHAFT	
50-10-2	S01373002	1	オサIFBササエ	PRESSER FOOT SUPPORTER	
50-10-3	S01372002	1	オサIFシタササエ	PRESSER FOOT (FRONT) SUPPORTER	
50-10-4	S01371002	1	オサIB	PRESSER FOOT (REAR)	
50-10-5	S01374001	3	トメネシ"2.38クホ"ミ	SET SCREW 2.38	
50-10-6	148020002	1	オサIF	PRESSER FOOT (FRONT)	
50-10-7	025030232	1	ヒラサ"ガ"ネチユウ3	PLAIN WASHER 3	
50-10-8	062660612	1	ナヘ"ゴ318-40X6	SCREW 318X6	
50-10-9	154965001	1	アナホ"ルト3.57X8	BOLT 3.57X8	
50-11	156199001	1	-----	PRESSER FOOT ASSEMBLY <089>	
50-11-1	146865001	1	-----	SCREW	
50-11-2	147371001	1	-----	PRESSER FOOT (FRONT)	
50-11-3	105288001	1	-----	SCREW 2.38	
50-11-4	156065001	1	-----	PRESSER FOOT (REAR)	
50-11-5	149261001	1	-----	PRESSER FOOT (REAR) SUPPORTING SCREW	
50-11-6	048025342	1	-----	STOP RING E2.5	
50-11-7	149262001	1	-----	NUT 3.18	
50-11-8	S09565001	1	-----	TWIST SPRING	
50-11-9	155103001	1	-----	STUD SCREW 3.18	
50-11-10	146870001	1	-----	COIL SPRING	
50-11-11	122771002	1	-----	SCREW 2.38	
50-11-12	154965001	1	-----	BOLT 3.57X8	
50-12	S07183101	1	オサイクミ <0V1>	PRESSER FOOT ASSEMBLY <0V1>	
50-12-1	140270001	2	オサIFシタササエネシ"	SCREW	
50-12-2	145147002	1	オサIF	PRESSER FOOT (FRONT)	
50-12-3	105288001	1	シメネシ"2.38	SCREW 2.38	
50-12-4	156069002	1	オサIB	PRESSER FOOT (REAR)	
50-12-5	149266001	1	オサIBササエネシ"	PRESSER FOOT (REAR) SUPPORTING SCREW	
50-12-6	048025342	1	トメフE2.5	STOP RING E2.5	
50-12-7	149262001	1	マルナツト3.18	NUT 3.18	
50-12-8	S09565001	1	オサIFシタネシ"リハ"ネ	TWIST SPRING	
50-12-9	155103001	1	タ"ンネシ"3.18	STUD SCREW 3.18	
50-12-10	146870001	1	オサIBオシハ"ネ	COIL SPRING	
50-12-11	122771002	1	シメネシ"2.38	SCREW 2.38	
50-12-12	154965001	1	アナホ"ルト3.57X8	BOLT 3.57X8	
50-13	S07650101	1	オサイクミ <0V3>	PRESSER FOOT ASSEMBLY <0V3>	
50-13-1	146865001	2	オサIFシタササエネシ"	SCREW	
50-13-2	145147002	1	オサIF	PRESSER FOOT (FRONT)	
50-13-3	105288001	1	シメネシ"2.38	SCREW 2.38	
50-13-4	156065002	1	オサIB	PRESSER FOOT (REAR)	
50-13-5	149261001	1	オサIBササエネシ"	PRESSER FOOT (REAR) SUPPORTING SCREW	
50-13-6	048025342	1	トメフE2.5	STOP RING E2.5	
50-13-7	149262001	1	マルナツト3.18	NUT 3.18	
50-13-8	S09565001	1	オサIFシタネシ"リハ"ネ	TWIST SPRING	
50-13-9	155103001	1	タ"ンネシ"3.18	STUD SCREW 3.18	
50-13-10	146870001	1	オサIBオシハ"ネ	COIL SPRING	
50-13-11	122771002	1	シメネシ"2.38	SCREW 2.38	
50-13-12	154965001	1	アナホ"ルト3.57X8	BOLT 3.57X8	

From the library of: Diamond Needle Corp



F. 送り関係/Feed mechanism/Transportvorrichtung/  
 Mécanisme de l'entraînement/Mecanismo de la alimentación

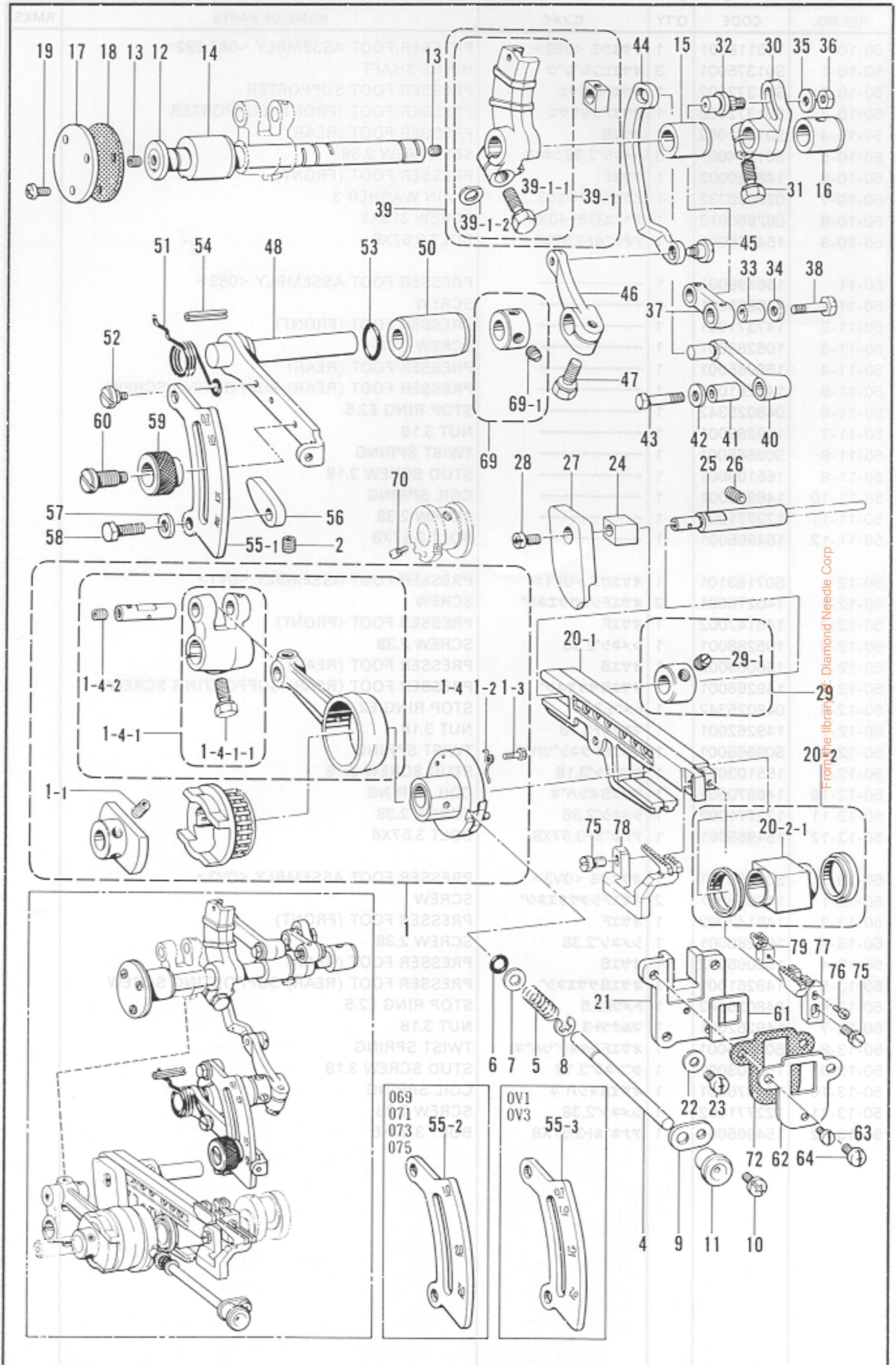

From the library: Diamond Needle Corp

F. 送り関係/Feed mechanism/Transportvorrichtung/  
Mécanisme de l'entraînement/Mecanismo de la alimentación

REF.NO.	CODE	Q'TY	ヒンメイ	NAME OF PARTS	RMKS
1	155125001	1	ヘンシンリンクミ	ECCENTRIC WHEEL ASSEMBLY	
1-1	014680422	2	アナトメネジ"4.37クホ"ミ	SET SCREW 4.37	
1-2	155132001	1	ラチエットトメネジ"リハ"ネ	TWIST SPRING	
1-3	155133001	1	タ"ンネジ"2.38	STUD SCREW 2.38	
1-4	155134001	1	オクリロツト"クミ	FEED CONNECTING ROD ASSEMBLY	
1-4-1	156317001	1	オクリウテ"クミ	FEED ARM ASSEMBLY	
1-4-1-1	149170001	1	ホ"ルト6.35X16	BOLT 6.35X16	
1-4-2	014770622	1	アナトメネジ"6.35クホ"ミ	SET SCREW 6.35	
2	014680422	1	アナトメネジ"4.37クホ"ミ	SET SCREW 4.37	
4	155138001	1	オクリチヨウセツホ"タンシ"ク	FEED ADJUSTING SHAFT	
5	155139101	1	ホ"タンシ"クハ"ネ	BUTTON SHAFT SPRING	
6	118770001	1	ハ"ツキン	PACKING	
7	113431002	1	サ"カ"ネ	WASHER	
8	048040342	1	トメフE4	STOP RING E4	
9	146536001	1	オクリホ"タンシ"クササエ	FEED ADJUSTING SHAFT SUPPORTER	
10	062670612	1	ナヘ"コ357-40X6	SCREW 357X6	
11	155348000	1	キャツプ	CAP	
12	155140001	1	オクリシ"ク	FEED SHAFT	
13	014770622	2	アナトメネジ"6.35クホ"ミ	SET SCREW 6.35	
14	155141000	1	オクリシ"クメタルL	FEED SHAFT BUSH (LEFT)	
15	155142000	1	オクリシ"クメタルM	FEED SHAFT BUSH (MIDDLE)	
16	155143000	1	オクリシ"クメタルR	FEED SHAFT BUSH (RIGHT)	
17	155144001	1	オクリシ"クメタルLフタ	FEED SHAFT BUSH (LEFT) CAP	
18	155145000	1	ハ"ツキン	PACKING	
19	062670812	3	ナヘ"コ357-40X8	SCREW 357X8	
20	S00373001	1	オクリタ"イカクコ"マクミ	FEED BAR SLIDE BLOCK ASSEMBLY	
20-1	155147001	1	オクリタ"イクミ	FEED BAR ASSEMBLY	
20-2	S00370000	1	シ"ヨウケ"オクリカクコマクミ	FEED LIFTING SLIDE BLOCK ASSEMBLY	
20-2-1	S00371000	1	シ"ヨウケ"オクリカクコマ	FEED LIFTING SLIDE BLOCK	
21	155151000	1	オクリタ"イアンナイ	FEED BAR GUIDE	
22	100645003	2	サ"カ"ネ	WASHER	
23	062681012	2	ナヘ"コ437-40X10	SCREW 437X10	
24	146547000	1	オクリタ"イカクコ"マ	FEED BAR SLIDE BLOCK	
25	155152001	1	オクリタ"イカクコ"マシ"ク	FEED BAR SLIDE BLOCK SHAFT	
26	014780622	1	アナトメネジ"6.35クホ"ミ	SET SCREW 6.35	
27	S05238001	1	サト"ウオクリリンクカ"イト	DIFFERENTIAL LINK GUIDE	
28	062680712	1	ナヘ"コ437-40X7	SCREW 437X7	
29	156809001	1	セツカラー"クミ	SET COLLAR ASSEMBLY	
29-1	014770622	2	アナトメネジ"6.35クホ"ミ	SET SCREW 6.35	
30	155154001	1	シユオクリウテ"	MAIN FEED ARM	
31	149170001	1	ホ"ルト6.35X16	BOLT 6.35X16	
32	155155001	1	シユオクリシ"ク	MAIN FEED SHAFT	
33	155156001	1	シユオクリリンクフ"ツシユ	MAIN FEED LINK BUSH	
34	155157001	1	サ"カ"ネ	WASHER	
35	113431002	1	サ"カ"ネ	WASHER	
36	148838001	1	ナツト4.76	NUT 4.76	
37	155158001	1	シユオクリリンク	MAIN FEED LINK	
38	140210001	1	シユオクリリンクシ"クS	MAIN FEED LINK SHAFT (SMALL)	
39	155159001	1	サト"ウオクリウテ".コマクミ	DIFFERENTIAL FEED ARM & BLOCK ASSEMBLY	
39-1	155160001	1	サト"ウオクリウテ"クミ	DIFFERENTIAL FEED ARM ASSEMBLY	
39-1-1	149170001	1	ホ"ルト6.35X16	BOLT 6.35X16	
39-1-2	155162001	1	スヘ"ーサ	SPACER	
40	155164001	1	サト"ウオクリリンク	DIFFERENTIAL FEED LINK	
41	155165001	1	サト"ウオクリリンクフ"ツシユ	DIFFERENTIAL FEED LINK BUSH	
42	155157001	1	サ"カ"ネ	WASHER	
43	140217001	1	オクリリンクシ"クL	FEED LINK SHAFT (LARGE)	
44	155166001	1	サト"ウチヨウセツリンク	DIFFERENTIAL FEED ADJUSTER LINK	
45	155167001	1	タ"ンネジ"5.56	STUD SCREW 5.56	
46	155168001	1	サト"ウリンクレハ"ー	DIFFERENTIAL FEED LINK LEVER	
47	155516001	1	ホ"ルト6.35X14	BOLT 6.35X14	
48	S03325101	1	サト"ウチヨウセツレハ"ー	DIFFERENTIAL FEED ADJUSTING LEVER	
50	S05239001	1	チヨウセツレハ"ーメタル	ADJUSTING LEVER BUSH	

From the library of: Diamond Needle Corp

F. 送り関係/Feed mechanism/Transportvorrichtung/  
 Mécanisme de l'entraînement/Mecanismo de la alimentación

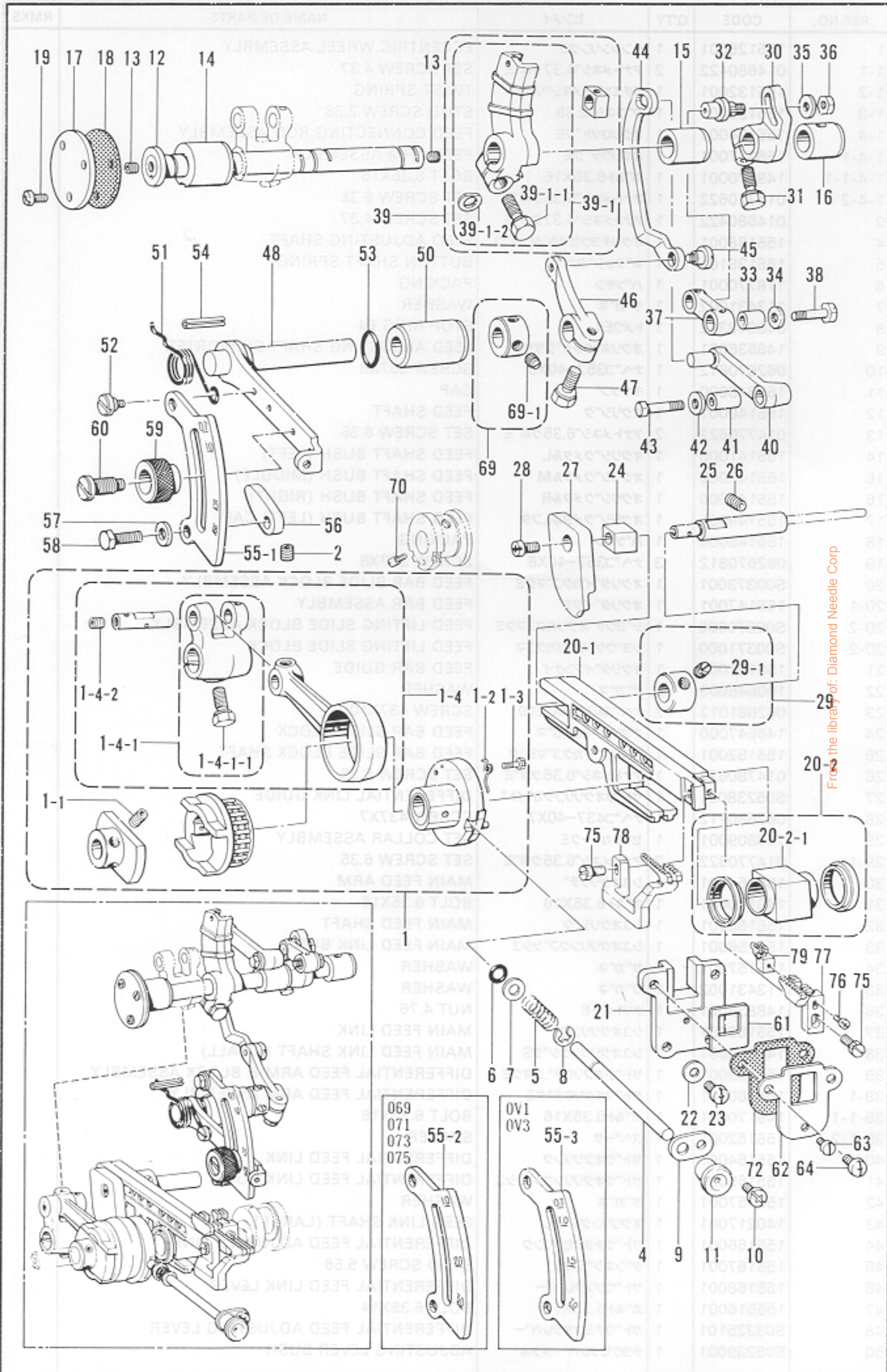

F. 送り関係/Feed mechanism/Transportvorrichtung/  
 Mécanisme de l'entraînement/Mecanismo de la alimentación

REF.NO.	CODE	Q'TY	ヒンメイ	NAME OF PARTS	RMKS
51	S03326001	1	レバーハネ	LEVER SPRING	
51	S07191001	1	レバーハネ<0V1.0V3>	LEVER SPRING <0V1.0V3>	
52	100294002	1	タッネジ4.76	STUD SCREW 4.76	
53	109203001	1	Oリング	O RING	
54	047502242	1	スプリングピンAW5	SPRING PIN AW5	
55-1	155172001	1	サトウリヨウメモリイタ	DIFFERENTIAL STITCH CONTROL PLATE	
55-2	155174001	1	サトウリヨウメモリイタ	DIFFERENTIAL STITCH CONTROL PLATE	
55-3	S07289001	1	サトウリヨウメモリイタ	DIFFERENTIAL STITCH CONTROL PLATE	
56	146563001	2	チヨウセツレハーストツハ	STOPPER FOR DIFFERENTIAL STITCH CONTROL	
57	025770232	2	ヒラサガネチユウ6.35	PLAIN WASHER 6.35	
58	017781412	2	ボルト6.35X14	BOLT 6.35X14	
59	155175001	1	セツトネジツマミ	SET SCREW KNOB	
60	155176001	1	セツトネジ	SET SCREW	
61	155177100	1	ホウシニイタ	FRAGMENT PROTECTOR PLATE	
62	155178001	1	ホウシニイタササエ	FRAGMENT PROTECTOR SUPPRTER	
63	S01297001	1	シメネジ3.57X3.5	SCREW 3.57X3.5	
64	062681012	2	ナヘコ437-40X10	SCREW 437X10	
69	181969003	1	セツトカラークミ	SET COLLAR ASSEMBLY	
69-1	101706001	2	トメネジ6.35	SET SCREW 6.35	
70	155560001	2	シメネジ2.38	SCREW 2.38	
72	S08467000	1	ハツキン	PACKING	
75	117516001	2	ボルト4.37	BOLT 4.37	
76	062630812	1	ナヘコ238-56X8	SCREW 238X8	
77	*	1	シユオクリハ	MAIN FEED DOG	
78	*	1	サトウオクリハ	DIFFERENTIAL FEED DOG	
79	*	1	ホシヨオクリハ	CHAIN FEED DOG	

From the library of: Diamond Needle Corp

G. 上メス・下メス関係/Knife mechanism/Messer/  
 Mécanisme du couteau/Mecanismo del cuchilla

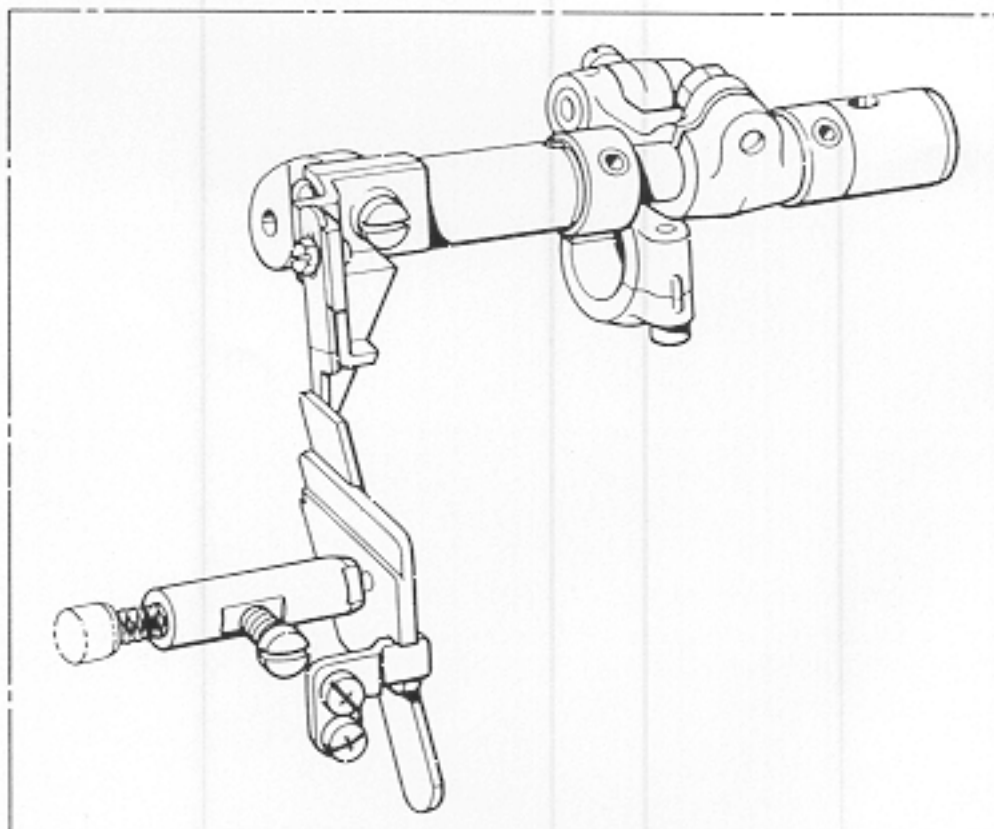
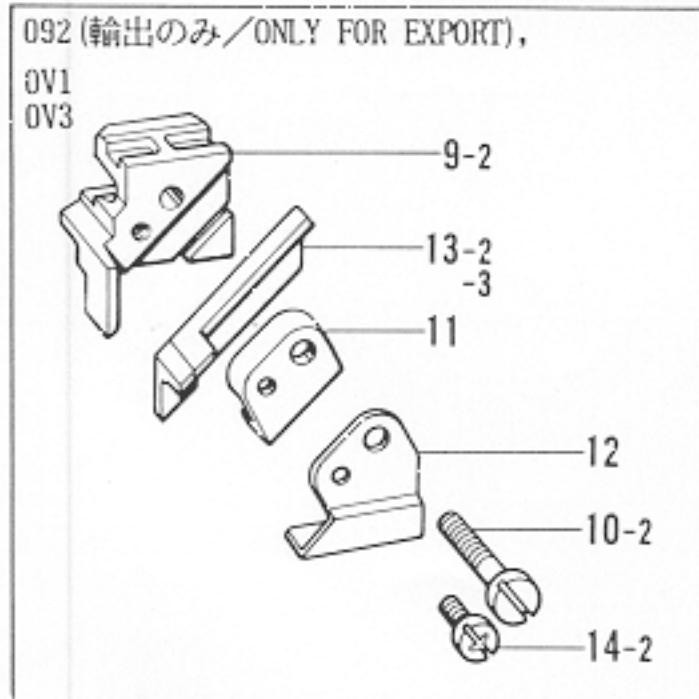
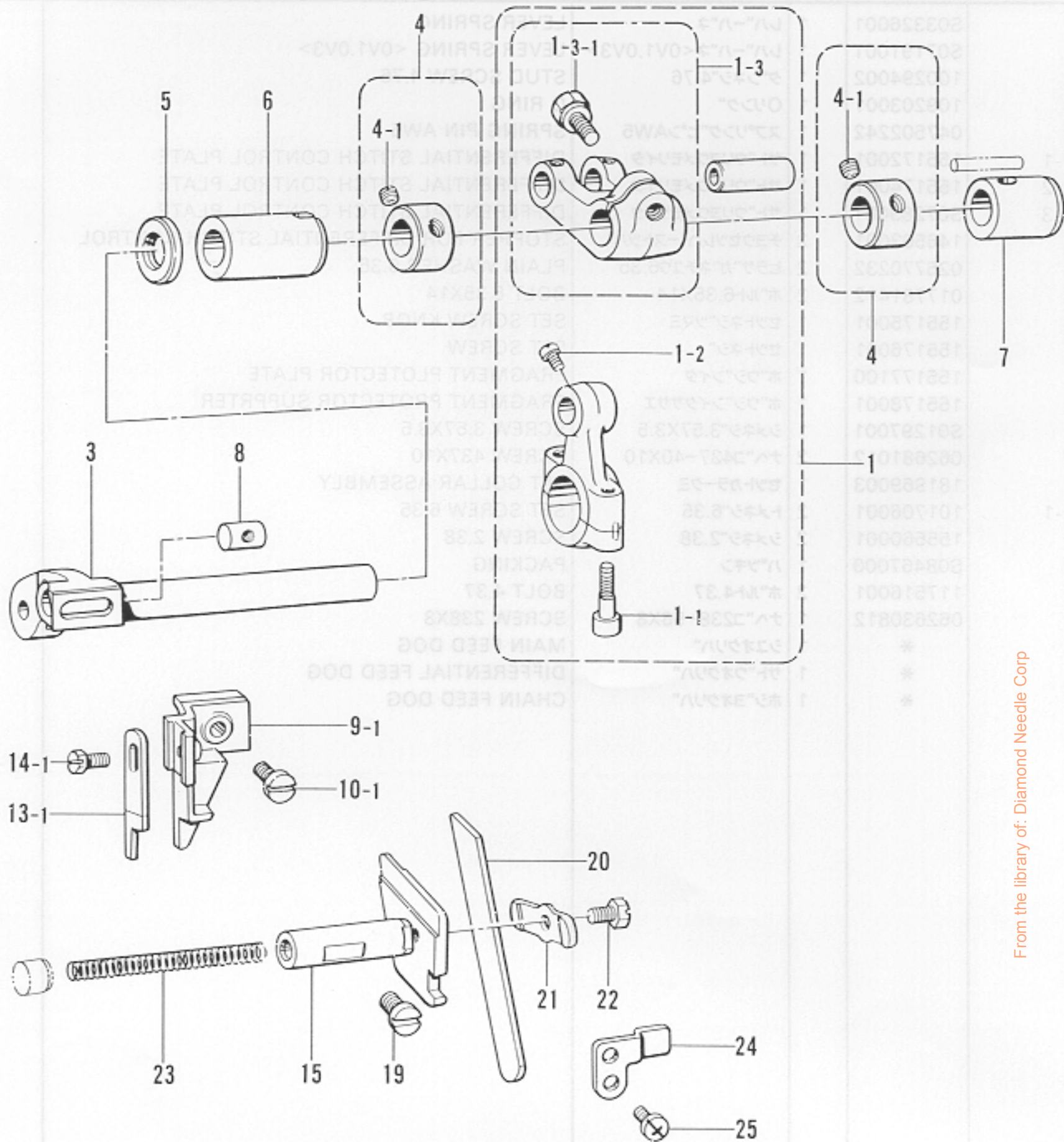

From the library of: Diamond Needle Corp

G. 上メス・下メス関係/Knife mechanism/Messer/  
Mécanisme du couteau/Mecanismo del cuchilla

REF.NO.	CODE	Q'TY	ヒンメイ	NAME OF PARTS	RMKS
1	155181001	1	ウフメスクランクロット"クミ	UPPER KNIFE DRIVING ROD ASSEMBLY	※
1-1	148425001	2	アナホルト4.37X14	BOLT 4.37X14	
1-2	100366001	1	マルヒラトメネシ"4.37	SET SCREW 4.37	
1-3	156318001	1	メスクランクシ"クウテ"クミ	UPPER KNIFE CRANK SHAFT ARM ASSEMBLY	
1-3-1	149170001	1	ホルト6.35X16	BOLT 6.35X16	
3	S00274001	1	ウフメスサト"ウウテ"	UPPER KNIFE DRIVING ARM	
4	159441001	2	セツトカラークミ	SET COLLAR ASSEMBLY	
4-1	014760622	4	アナトメネシ"5.95	SET SCREW 5.95	
5	155247000	1	ダ"ストシール	DUST SEAL	
6	S08599001	1	ウフメスサト"ウウテ"メタルL	UPPER KNIFE ARM BUSH (LEFT)	
7	S08477000	1	ウフメスサト"ウウテ"メタルR	UPPER KNIFE ARM BUSH (RIGHT)	
8	148281101	1	ウフメスタ"キナツト	NUT	
9-1	155188101	1	ウフメスタ"キ	UPPER KNIFE HOLDER	
9-2	155190101	1	ウフメスタ"キ	UPPER KNIFE HOLDER	
10-1	107407003	1	シメネシ"4.37	SCREW 4.37	
10-2	102424004	1	シメネシ"4.37	SCREW 4.37	
11	148343101	1	ウフメスオサエ	UPPER KNIFE PRESSER	
12	148344001	1	ウフメスオサエイタ	UPPER KNIFE PRESSER PLATE	
13-1	144074000	1	ウフメス	UPPER KNIFE	
13-2	148815001	1	-----	UPPER KNIFE <092>	
13-3	S05919001	1	ウフメス <0V1.0V3>	UPPER KNIFE <0V1.0V3>	
14-1	144075001	1	ホルト3.57	BOLT 3.57	
14-2	062671012	1	ナヘ"コ357-40X10	SCREW 357X10	
15	155192001	1	シタメストリツケダ"イ	LOWER KNIFE HOLDER	
19	102627001	1	アタマツキトメネシ"6.35	SET SCREW 6.35	
20	155193001	1	シタメス	LOWER KNIFE	
21	155194001	1	シタメスオサエ	LOWER KNIFE PRESSER PLATE	
22	117516001	1	ホルト4.37	BOLT 4.37	
23	146584001	1	シタメストリツケダ"イハ"ネ	LOWER KNIFE HOLDER SPRING	
24	155195001	1	シタメストリツケダ"イアンナイ	LOWER KNIFE HOLDER GUIDE	
25	062670612	2	ナヘ"コ357-40X6	SCREW 357X6	

From the library of: Diamond Needle Corp

※クドウジクFクミ (B-1, D-1, M-1, N-1) S00072-101  
※クドウジクGクミ (B-1, D-1, M-1, N-1) S00071-101

※Crank Shaft (F) Assembly (B-1, D-1, M-1, N-1) S00072-101  
※Crank Shaft (G) Assembly (B-1, D-1, M-1, N-1) S00071-101

H. ラフラー装置関係 (1) / Ruffling attachment (1) / Kräuselvorrichtung (1) /  
 Accessoire pour fronces (1) / Accesorio de fruncido (1)

輸出用 / FOR EXPORT

069  
071  
073

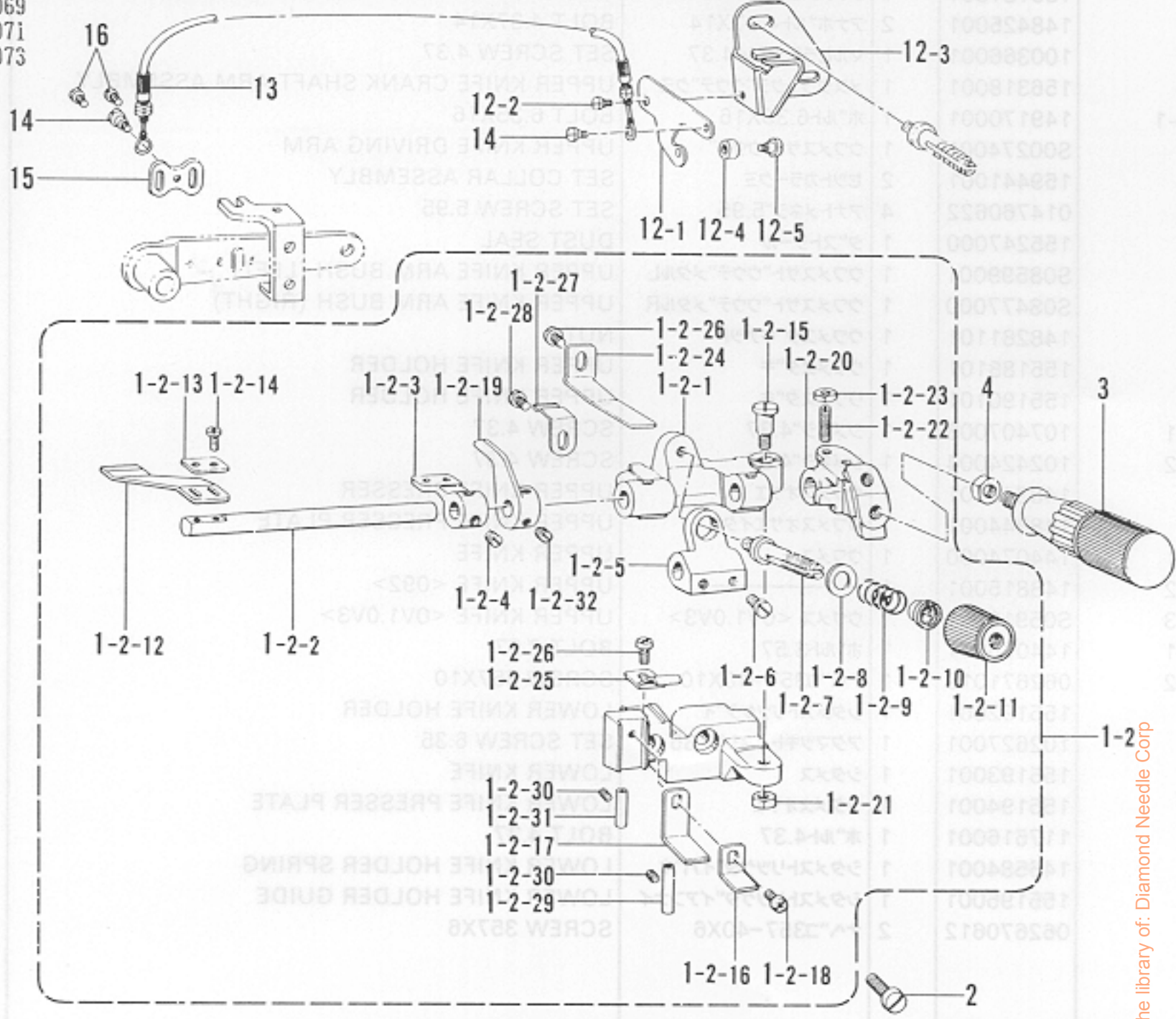

国内用 / FOR DOMESTIC

069  
075

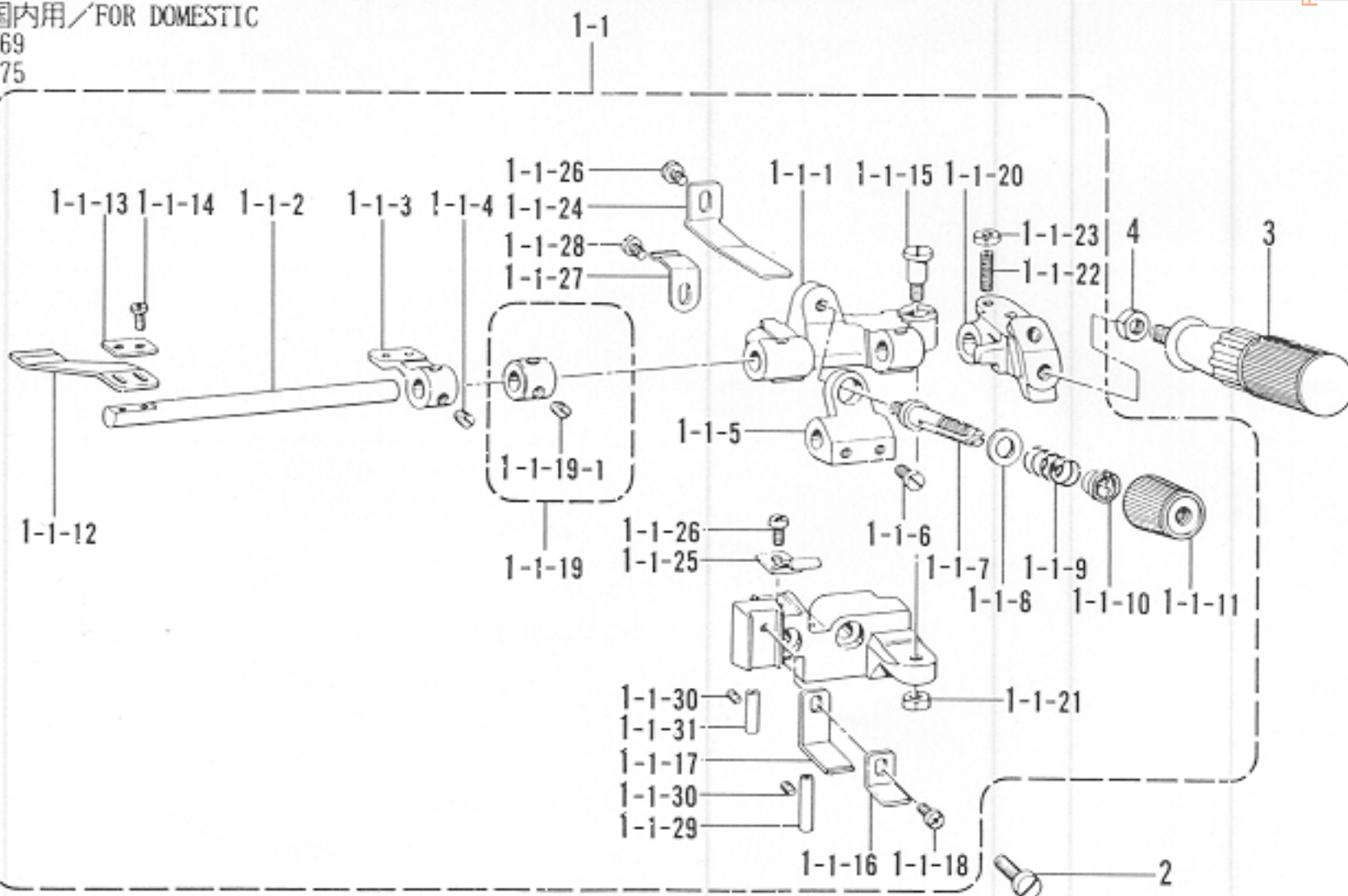

From the library of: Diamond Needle Corp

H. ラフラー装置関係 (1) / Ruffling attachment (1) / Kräuselvorrichtung (1) /  
 Accessoire pour fronces (1) / Accesorio de fruncido (1)

REF.NO.	CODE	Q'TY	ヒンメイ	NAME OF PARTS	RMKS
1-1	146587202	1	ラフラーソウチクミ	-----	
1-1-1	146588001	1	キシ"オサエタイ	-----	
1-1-2	145803001	1	キシ"オサエトリツケシ"ク	-----	
1-1-3	146589001	1	ラツハ"ト"ク"イ	-----	
1-1-4	101706001	2	トメネジ"6.35	-----	
1-1-5	146590001	1	ハ"ネウケ	-----	
1-1-6	105163001	2	アタマツキトメネジ"5.95	-----	
1-1-7	110820101	1	イトチヨウシホ"ウ	-----	
1-1-8	025770232	1	ヒラサ"ガ"ネチユウ6.35	-----	
1-1-9	144788001	1	キシ"オサエハ"ネ	-----	
1-1-10	144105000	1	チヨウシハ"ネウイサ"ガ"ネ	-----	
1-1-11	149566002	1	イトチヨウシナツト	-----	
1-1-12	144783001	1	キシ"オサエ	-----	
1-1-13	144784001	1	キシ"オサエサ"ガ"ネ	-----	
1-1-14	062660712	2	ナヘ"コ318-40X7	-----	
1-1-15	147933001	1	ダ"ンネジ"5.95	-----	
1-1-16	145807001	1	キシ"オサエタイアンナイ	-----	
1-1-17	154795001	1	キシ"オサエタイアンナイD	-----	
1-1-18	062680812	1	ナヘ"コ437-40X8	-----	
1-1-19	181995002	1	セツトカラークミ	-----	
1-1-19-1	101706001	2	トメネジ"6.35	-----	
1-1-20	145810001	1	ハンド"ルトリツケイタ	-----	
1-1-21	150553002	1	ナツト5.95	-----	
1-1-22	110230001	1	トメネジ"4.37	-----	
1-1-23	105234003	1	ナツト4.37	-----	
1-1-24	145811001	1	ハンド"ルモト"シイタハ"ネ	-----	
1-1-25	145808001	1	キシ"オサエタイトメハ"ネ	-----	
1-1-26	062680612	2	ナヘ"コ4.37-40X6	-----	
1-1-27	144764001	1	マエフタトメイタハ"ネ	-----	
1-1-28	060670512	1	ハ"イント"357-40X5	-----	
1-1-29	146592001	1	イトアンナイハ"イフ"	-----	
1-1-30	013679412	2	トメネジ"3.57クホ"ミ	-----	
1-1-31	S01614001	1	イトアンナイハ"イフ"	-----	
1-2	S12677002	1	-----	RUFFLING ATTACHMENT ASSEMBLY	
1-2-1	146588001	1	-----	RUFFLING BLADE BRACKET	
1-2-2	145803001	1	-----	RUFFLING BLADE BASE SHAFT	
1-2-3	146589001	1	-----	LAPPER BASE	
1-2-4	101706001	2	-----	SET SCREW 6.35	
1-2-5	146590001	1	-----	SPRING HOLDER	
1-2-6	105163001	2	-----	SET SCREW 5.95	
1-2-7	110820101	1	-----	TENSION STUD	
1-2-8	025770232	1	-----	PLAIN WASHER 6.35	
1-2-9	144788001	1	-----	SPRING	
1-2-10	144105000	1	-----	SPRING WASHER	
1-2-11	149566002	1	-----	TENSION NUT	
1-2-12	144783001	1	-----	RUFFLING BLADE	
1-2-13	144784001	1	-----	WASHER	
1-2-14	062660712	2	-----	SCREW 318X7	
1-2-15	147933001	1	-----	STUD SCREW 5.95	
1-2-16	145807001	1	-----	RUFFLING BLADE GUIDE	
1-2-17	154795001	1	-----	RUFFLING BLADE GUIDE PLATE (LOWER)	
1-2-18	062680812	1	-----	SCREW 437X8	
1-2-19	148387001	1	-----	RUFFLING PLATE LIFTER	
1-2-20	145810001	1	-----	HANDLE FIXING PLATE	
1-2-21	150553002	1	-----	NUT 5.95	
1-2-22	110230001	1	-----	SET SCREW 4.37	
1-2-23	105234003	1	-----	NUT 4.37	
1-2-24	145811001	1	-----	PLATE SPTING	
1-2-25	145808001	1	-----	SET SPRING	
1-2-26	062680612	2	-----	SCREW 437X6	
1-2-27	144764001	1	-----	FRONT COVER SET PLATE SPRING	
1-2-28	060670512	1	-----	SCREW 3.57X5	

From the library of: Diamond Needle Corp



H. ラフラー装置関係 (1) / Ruffling attachment (1) / Kräuselvorrichtung (1) /  
 Accessoire pour fronces (1) / Accesorio de fruncido (1)

輸出用 / FOR EXPORT

069  
071  
073

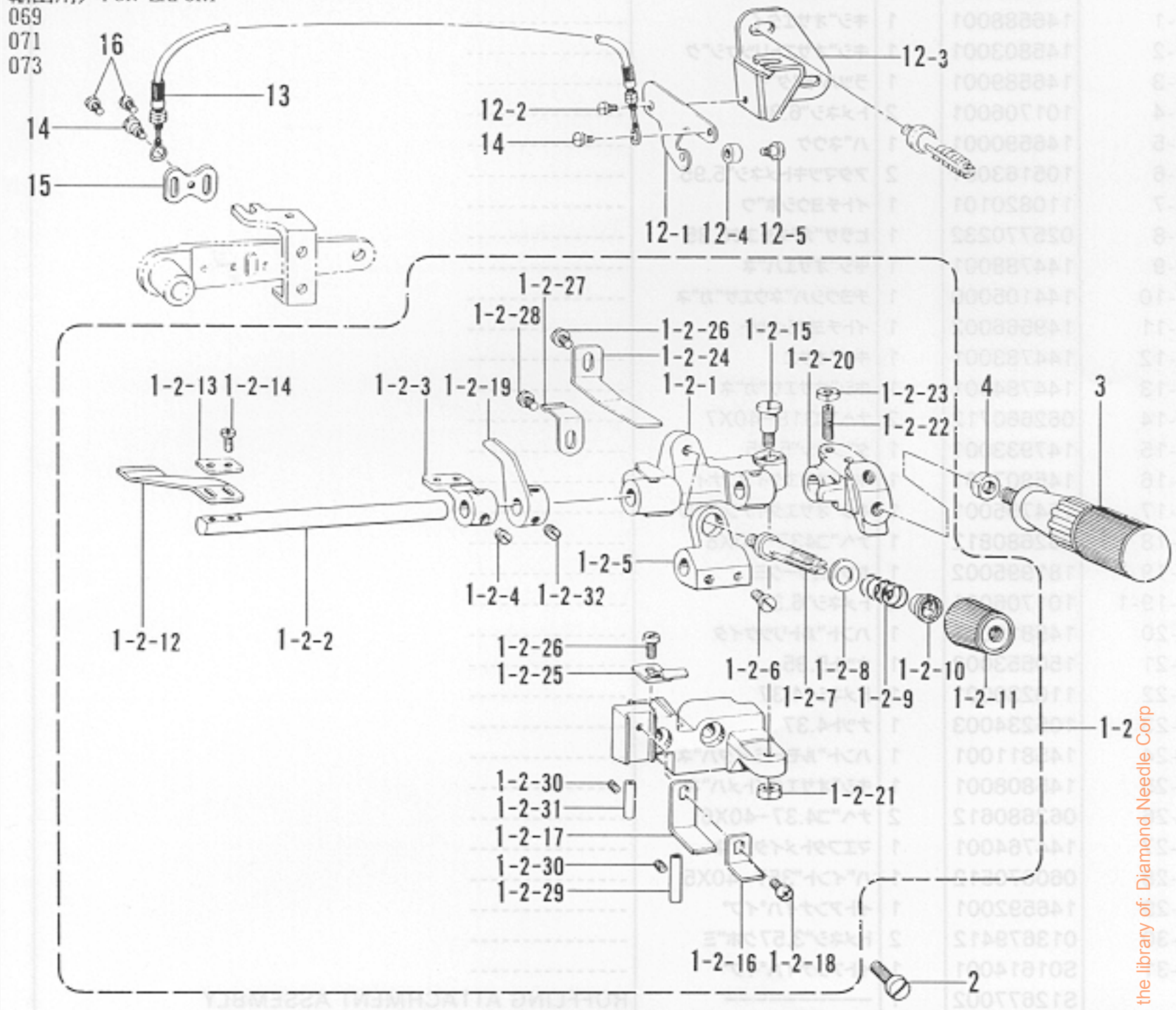

From the library of: Diamond Needle Corp

国内用 / FOR DOMESTIC

069  
075

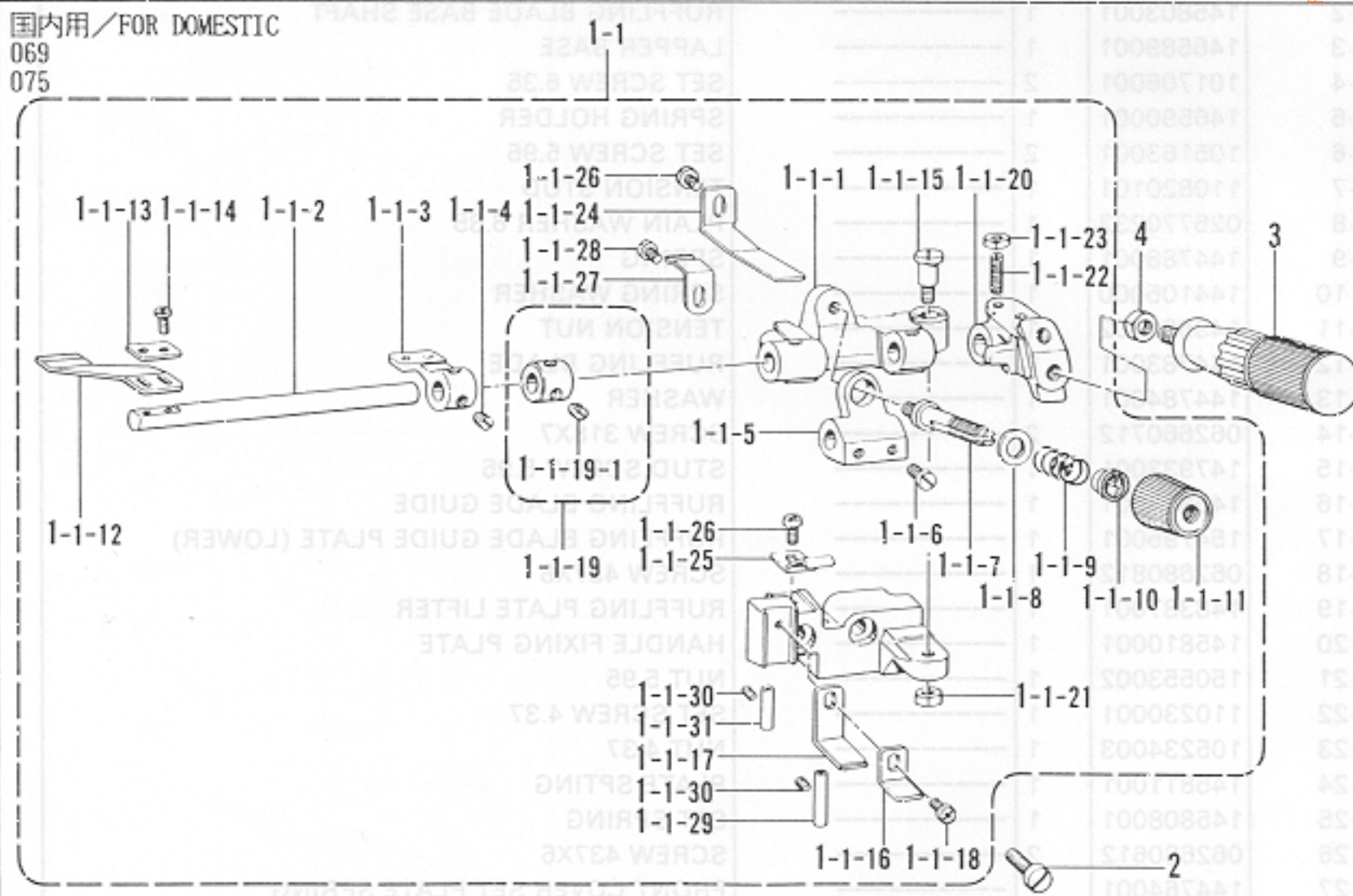

H. ラフラー装置関係 (1)/Ruffling attachment (1)/Kräuselvorrichtung (1)/  
 Accessoire pour fronces (1)/Accesorio de fruncido (1)

REF.NO.	CODE	Q'TY	ヒンメイ	NAME OF PARTS	RMKS
1-2-29	146592001	1	-----	THREAD GUIDE PIPE	
1-2-30	013679412	2	-----	SET SCREW 3.57	
1-2-31	S01614001	1	-----	THREAD GUIDE PIPE	
1-2-32	101706001	2	-----	SET SCREW 6.35	
2	S01304001	2	シメネジ"6.35X18	SCREW 6.35X18	
3	145809001	1	ハンドル	HANDLE	
4	150556002	1	ナット6.35	NUT 6.35	
12	S00082002	1	-----	RUFFLING PLATE LIFTER LEVER ASSEMBLY	
12-1	148388001	1	-----	RUFFLING PLATE LIFTER LEVER	
12-2	141514001	1	-----	STUD SCREW	
12-3	S00083101	1	-----	RUFFLING PLATE LIFTER LEVER SUPPORTER	
12-4	148390001	1	-----	ROLLER	
12-5	112301001	1	-----	STUD SCREW 3.18	
13	148391001	1	-----	FLEXIBLE WIRE ASSEMBLY	
14	141514001	2	-----	STUD SCREW	
15	147672001	1	-----	WIRE PLATE	
16	062670612	2	-----	SCREW 357X6	

From the library of: Diamond Needle Corp

H. ラフラー装置関係 (2) / Ruffling attachment (2) / Kräuselvorrichtung (2) /  
 Accessoire pour fronces (2) / Accesorio de fruncido (2)

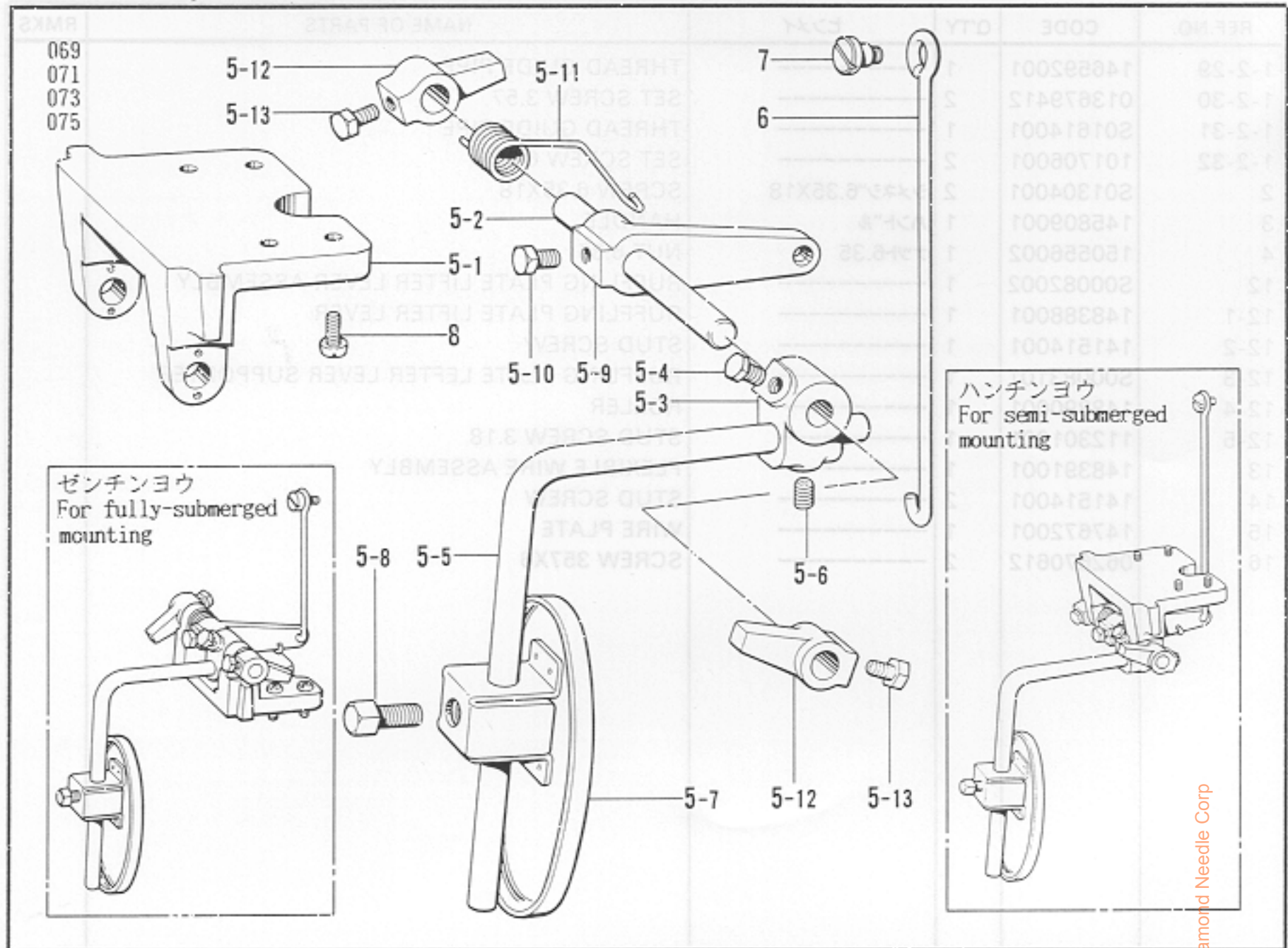

J. ラッパー関係 / Lapper mechanism / Falz-Mechanismus /  
 Mécanisme à rabat / Mecanismo de solapado

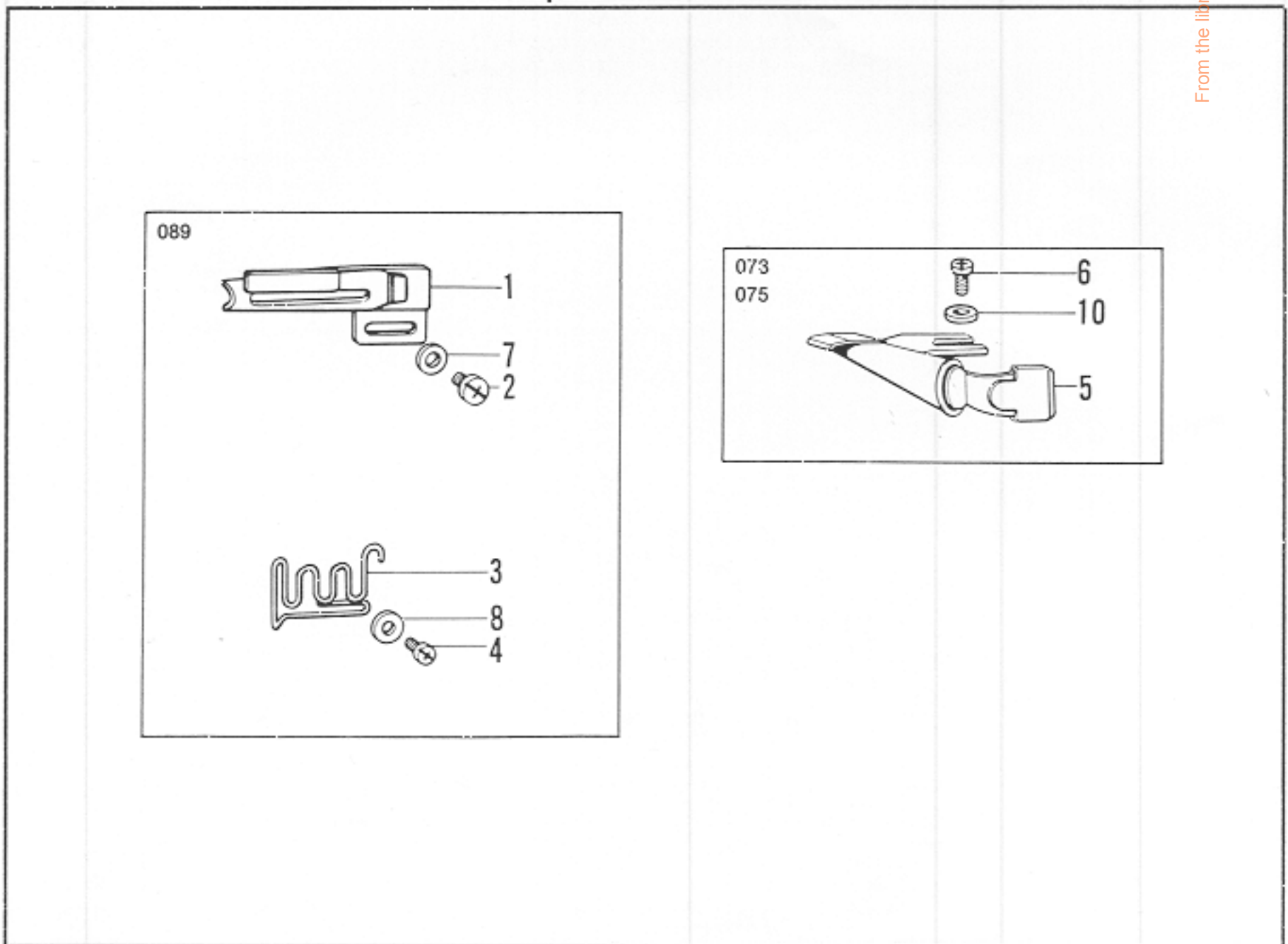

From the library of: Diamond Needle Corp

H. ラフラー装置関係 (2)/Ruffling attachment (2)/Kräuselvorrichtung (2)/  
Accessoire pour fronces (2)/Accesorio de fruncido (2)

REF.NO.	CODE	Q'TY	ヒンメイ	NAME OF PARTS	RMKS
5	155196201	1	サト"ウチヨウセツソウチクミ <ハンチンヨウ>	KNEE LIFTER BRACKET ASSEMBLY <FOR SEMI-SUBMERGED MOUNTING>	
5	155204201	1	サト"ウチヨウセツソウチクミ <セ"ンチンヨウ>	KNEE LIFTER BRACKET ASSEMBLY <FOR FULLY-SUBMERGED MOUNTING>	
5-1	155197001	1	ヒサ"アテヨコシ"クウケ	KNEE LIFTER SHAFT BRACKET	
5-2	155198101	1	ヨコシ"ク	KNEE LIFTER SHAFT	
5-3	155199101	1	ヒサ"アテツキ"テ	KNEE LIFTER BRACKET	
5-4	017781012	2	ホ"ルト6.35X10	BOLT6.35X10	
5-5	148797001	1	ヒサ"アケ"タテシ"クS	KNEE LIFTER BAR (SMALL)	
5-6	014780622	1	アトメネシ"6.35クホ"ミ	SET SCREW 6.35	
5-7	148798001	1	ヒサ"アテL	KNEE LIFTER PLATE (LARGE)	
5-8	100463001	1	4カクホ"ルト7.94	BOLT 7.94	
5-9	155201101	1	ヒサ"アテレハ"ー	KNEE LIFTER LEVER	
5-10	017781012	2	ホ"ルト6.35X10	BOLT6.35X10	
5-11	155202001	1	ヒサ"アテレハ"ーハ"ネ	KNEE LIFTER LEVER SPRING	
5-12	155203201	2	ヨコシ"クトメク"	COLLAR	
5-13	017781012	4	ホ"ルト6.35X10	BOLT6.35X10	
6	155205001	1	ヒサ"アテリンク <ハンチンヨウ>	CONNECTING BAR <FOR SEMI-SUBMERGED MOUNTING>	
6	155206001	1	ヒサ"アテリンク <セ"ンチンヨウ>	CONNECTING BAR <FOR FULLY-SUBMERGED MOUNTING>	
7	146594001	1	タ"ンネシ"4.76	STUD SCREW 4.76	
8	062681012	4	ナヘ"コ437-40X10	SCREW 437X10	

J. ラッパ-関係/Lapper mechanism/Falz-Mechanismus/  
Mécanisme à rabat/Mecanismo de solapado

REF.NO.	CODE	Q'TY	ヒンメイ	NAME OF PARTS	RMKS
1	147373000	1	-----	LAPPER ASSEMBLY	
2	062670512	2	-----	SCREW 357X5	
3	147377001	1	-----	TAPE GUIDE	
4	062670512	2	-----	SCREW 357X5	
5	147440000	1	ラツパ-クミ	LAPPER ASSEMBLY	
6	062680612	2	ナヘ"コ4.37-40X6	SCREW 437X6	
7	105161004	2	-----	WASHER	
8	025350332	2	-----	PLAIN WASHER 3.5	
10	110735002	2	サ"カ"ネ	WASHER	

From the library of: Diamond Needle Corp

K. ヒモ案内関係 / Gimp guide mechanism / Schnurführung /  
 Mécanisme du guide-fil / Mecanismo guía del hilo

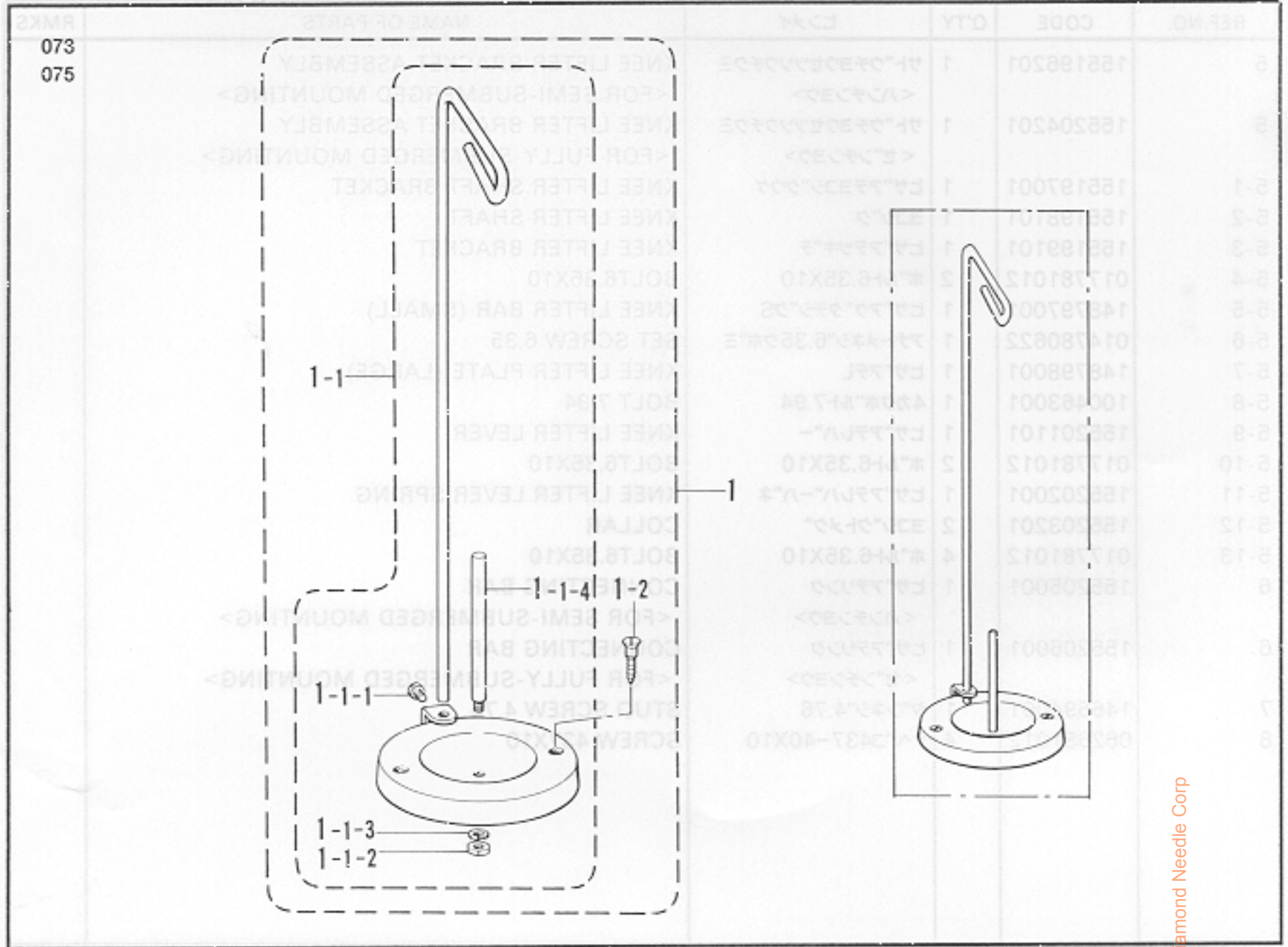

L. テープワインダー関係 / Tape winder mechanism / Bandaufwickelvorrichtung /  
 Mécanisme de l'enrouleur de ruban / Mecanismo bobinador de cinta

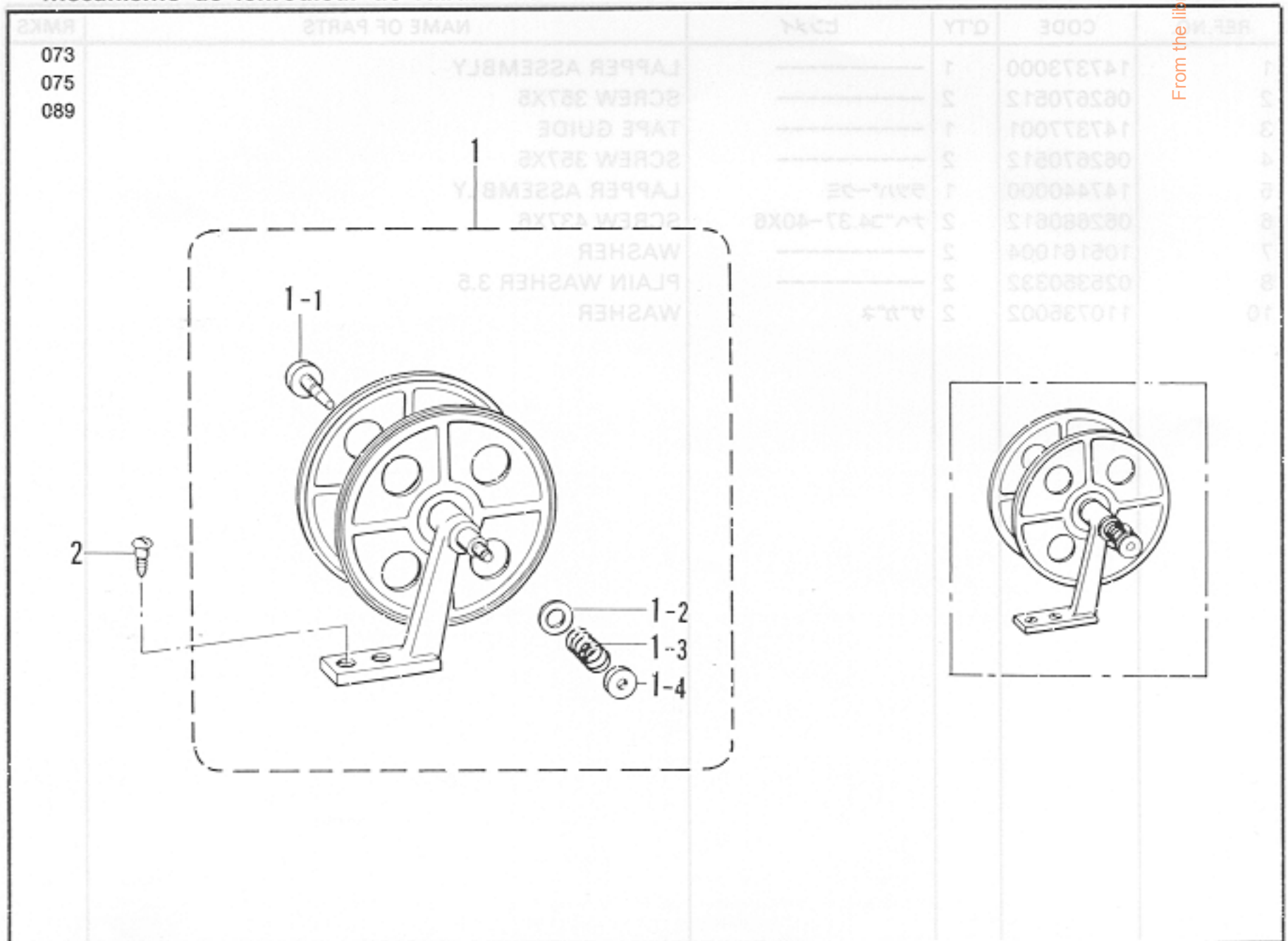

From the library of: Diamond Needle Corp

K. ヒモ案内関係/Gimp guide mechanism/Schnurführung/  
Mécanisme du guide-fil/Mecanismo guía del hilo

REF.NO.	CODE	Q'TY	ヒンメイ	NAME OF PARTS	RMKS
1	181031001	1	イトタテダ"イクミネジ"ツキ	COTTON STAND WITH SCREW	
1-1	109854001	1	イトタテダ"イクミ	SPOOL STAND ASSEMBLY	
1-1-1	100080004	1	シメネジ"3.18	SCREW 3.18	
1-1-2	110161003	1	ナツト4.76	NUT 4.76	
1-1-3	028050242	1	ハ"ネサ"ガ"ネ2-5	SPRING WASHER 2-5	
1-1-4	100444002	1	イトタテホ"ウ	SPOOL STUD	
1-2	100447001	2	サラモクネジ"4.5X3.2	SCREW 4.5X3.2	

L. テープワインダー関係/Tape winder mechanism/Bandaufwickelvorrichtung/  
Mécanisme de l'enrouleur de ruban/Mecanismo bobinador de cinta

REF.NO.	CODE	Q'TY	ヒンメイ	NAME OF PARTS	RMKS
1	143767C02	1	テープ"ワインダ"ーク"ミ	TAPE WINDER ASSEMBLY	
1-1	143980001	1	ツマミネジ"	SCREW	
1-2	108494001	1	サ"ガ"ネ	WASHER	
1-3	108495001	1	テープ"ワインダ"ー"オシハ"ネ	TAPE WINDER COIL SPRING	
1-4	100136001	1	イトチヨウシナツト	TENSION NUT	
2	101118001	2	マルモクネジ"4.5X20	SCREW 4.5X20	

From the library of: Diamond Needle Corp

M. 上ルーパー関係/Over looper mechanism/Oberen Greifer/  
 Mécanisme du boucleur supérieur/Mecanismo del presilladora superior

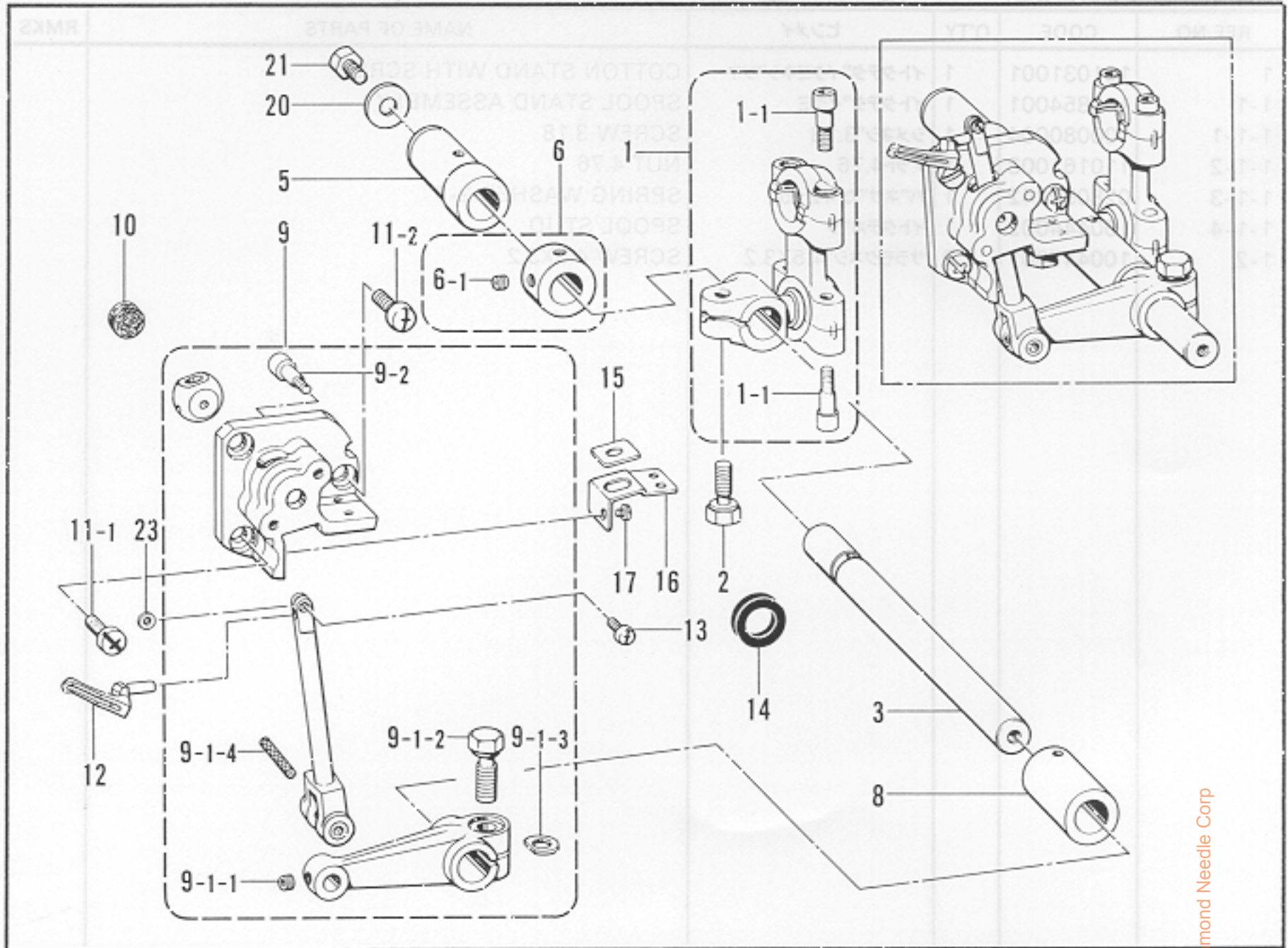

N. 下ルーパー関係/Under looper mechanism/Unterer Greifer/  
 Mécanisme du boucleur inférieur/Mecanismo del presilladora inferior

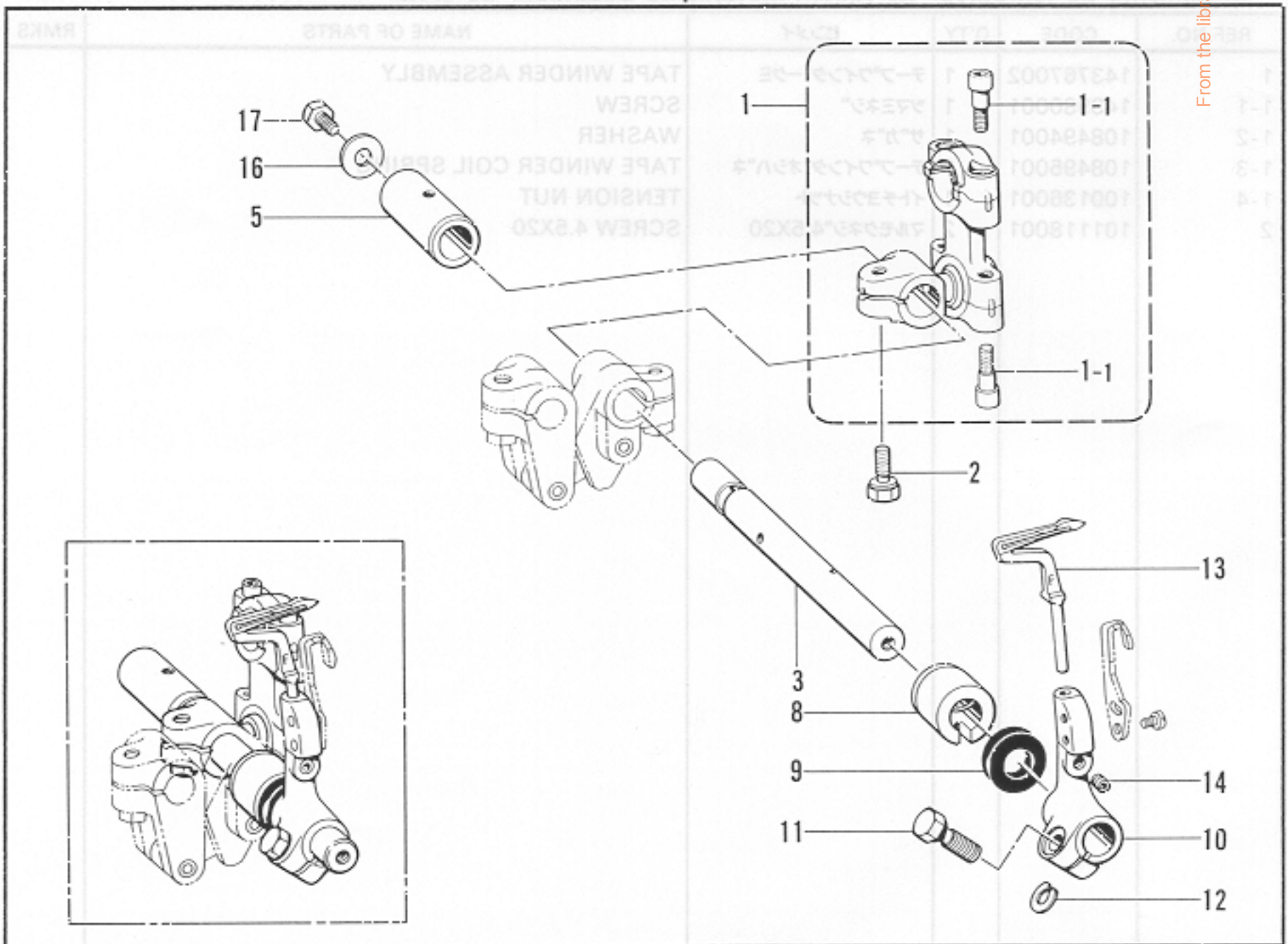

From the library of: Diamond Needle Corp

M. 上ルーパ関係/Over looper mechanism/Oberer Greifer/  
 Mécanisme du boucleur supérieur/Mecanismo del presilladora superior

REF.NO.	CODE	Q'TY	ヒンメイ	NAME OF PARTS	RMKS
1	155225001	1	ルーパロッドクミ	LOOPER CONNECTING ROD ASSEMBLY	※
1-1	148425001	4	アナボルト4.37X14	BOLT 4.37X14	
2	155516001	1	ボルト6.35X14	BOLT 6.35X14	
3	155228001	1	ウフルーパシク	OVER LOOPER SHAFT	
5	S05241001	1	ウフルーパシクメタルB	BUSH (REAR)	
6	159441001	1	セットカラークミ	SET COLLAR ASSEMBLY	
6-1	014760622	2	アナトメネジ5.95	SET SCREW 5.95	
8	S05242001	1	ウフルーパシクメタルF	BUSH (FRONT)	
9	155231001	1	ウフルーパキコクミ	OVER LOOPER ASSEMBLY	
9-1-1	014680422	1	アナトメネジ4.37クホミ	SET SCREW 4.37	
9-1-2	149170001	1	ボルト6.35X16	BOLT 6.35X16	
9-1-3	155162001	1	スペーサ	SPACER	
9-1-4	140417000	1	クミヒモ	WICK	
9-2	148425001	2	アナボルト4.37X14	BOLT 4.37X14	
10	155238000	1	ウフルーパアンナイフェルト	OVER LOOPER GUIDE FELT	
11-1	062680812	2	ナヘコ437-40X8	SCREW 437X8	
11-2	S10773001	1	ナヘコ437-40X8	SCREW 437X8	
12	155240001	1	ウフルーパ	OVER LOOPER	
13	062660612	1	ナヘコ318-40X6	SCREW 318X6	
14	155247000	1	ダストシール	DUST SEAL	
15	156476100	1	ウフルーパオイルキリ	OVER LOOPER OIL REJECTOR	
16	156491001	1	オイルキリササエイタ	OIL REJECTOR SUPPORTER	
17	S01297001	3	シメネジ3.57X3.5	SCREW 3.57X3.5	
20	S00356001	1	サカネ	WASHER	
21	S00383001	1	ボルト5.56X8	BOLT 5.56X8	
23	S01675001	1	スペーサ	SPACER	

※クドウジクFクミ (B-1, D-1, M-1, N-1) S00072-101  
 ※クドウジクGクミ (B-1, D-1, M-1, N-1) S00071-101

※Crank Shaft (F) Assembly (B-1, D-1, M-1, N-1) S00072-101  
 ※Crank Shaft (G) Assembly (B-1, D-1, M-1, N-1) S00071-101

N. 下ルーパ関係/Under looper mechanism/Unterer Greifer/  
 Mécanisme du boucleur inférieur/Mecanismo del presilladora inferior

REF.NO.	CODE	Q'TY	ヒンメイ	NAME OF PARTS	RMKS
1	155225001	1	ルーパロッドクミ	LOOPER CONNECTING ROD ASSEMBLY	※
1-1	148425001	4	アナボルト4.37X14	BOLT 4.37X14	
2	155516001	1	ボルト6.35X14	BOLT 6.35X14	
3	155244001	1	シタルーパシク	UNDER LOOPER SHAFT	
5	S05243001	1	シタルーパシクメタルB	BUSH (REAR)	
8	S05244001	1	シタルーパシクメタルF	BUSH (FRONT)	
9	155247000	1	ダストシール	DUST SEAL	
10	155248101	1	シタルーパトリツクタイ	UNDER LOOPER HOLDER	
11	149171001	1	ボルト5.56X14	BOLT 5.56X14	
12	148782001	1	スペーサ	SPACER	
13	S01249101	1	シタルーパ	UNDER LOOPER	
14	014680422	1	アナトメネジ4.37クホミ	SET SCREW 4.37	
16	S00356001	1	サカネ	WASHER	
17	S00383001	1	ボルト5.56X8	BOLT 5.56X8	

※クドウジクFクミ (B-1, D-1, M-1, N-1) S00072-101  
 ※クドウジクGクミ (B-1, D-1, M-1, N-1) S00071-101

※Crank Shaft (F) Assembly (B-1, D-1, M-1, N-1) S00072-101  
 ※Crank Shaft (G) Assembly (B-1, D-1, M-1, N-1) S00071-101



P. 二重環ルーバ関係/Double chain stitch looper mechanism/  
 Doppelkettenstichgreifer/Mécanisme du boucleur pour point de chaînette double/  
 Mecanismo del presilladora de doble cadeneta

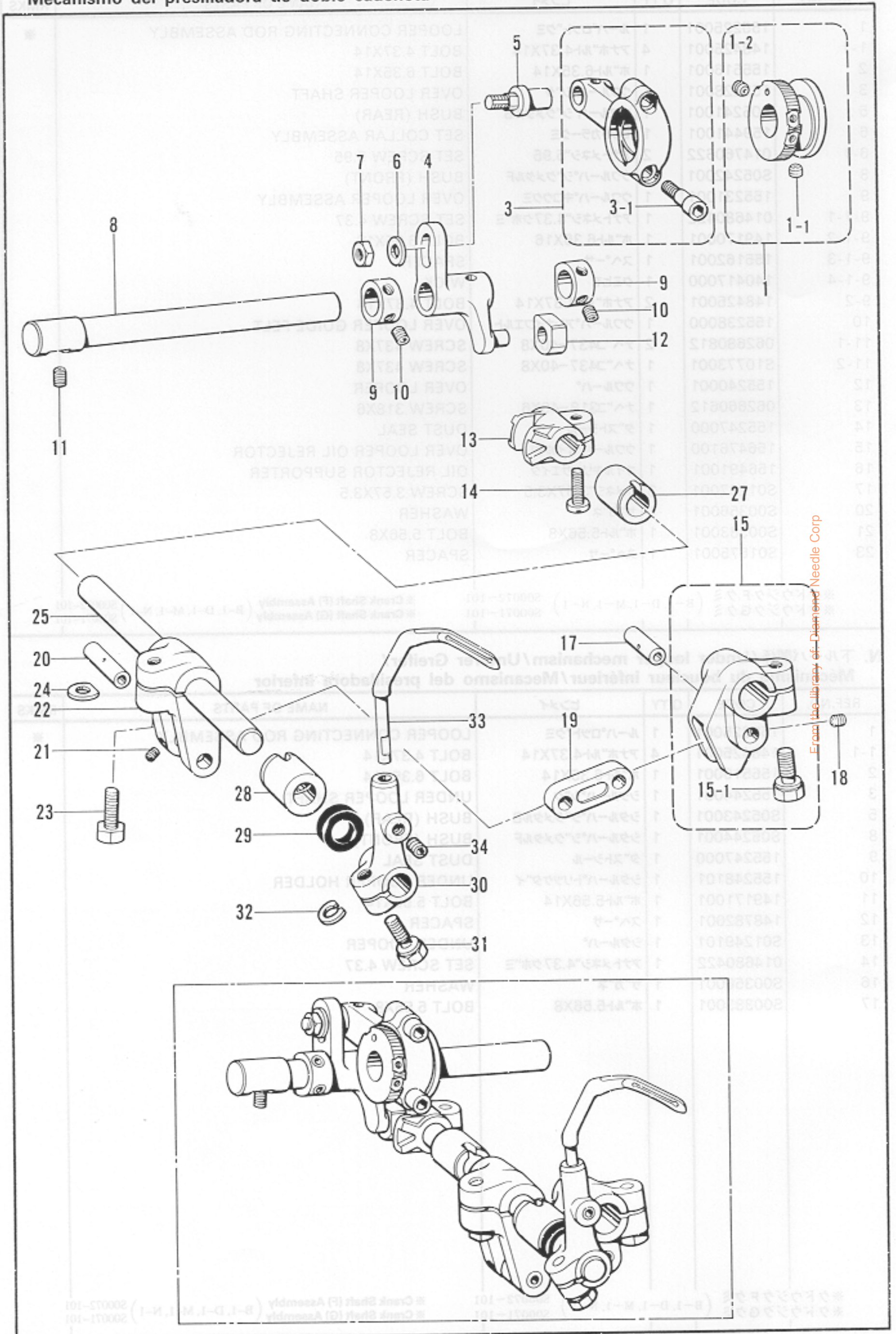

From the library of Diamond Needle Corp

P. 二重環ルーバ関係/Double chain stitch looper mechanism/  
 Doppelkettenstichgreifer/Mécanisme du boucleur pour point de chaînette double/  
 Mecanismo del presilladora de doble cadeneta

REF.NO.	CODE	Q'TY	ヒンメイ	NAME OF PARTS	RMKS
1	S07294001	1	ゼンゴ"ヘンシンリンクミ	LONGITUDINAL ECCENTRIC CAM SET	
1-1	014680422	1	アナトメネシ"4.37クホ"ミ	SET SCREW 4.37	
1-2	153675001	1	アナトメネシ"4.37	SET SCREW 4.37	
3	S07002001	1	ゼンゴ"ロツクミ	LONGITUDINAL FEED ROD ASSEMBLY	
3-1	148425001	2	アナホ"ルト4.37X14	BOLT 4.37X14	
4	S07298001	1	ゼンゴ"レハ"ー	LONGITUDINAL FEED LEVER	
5	155253001	1	ゼンゴ"ロツク"ヒ"ン	LONGITUDINAL FEED ROD PIN	
6	113431002	1	サ"カ"ネ	WASHER	
7	148838001	1	ナツト4.76	NUT 4.76	
8	155254001	1	ゼンゴ"レハ"ーシ"ク	LONGITUDINAL FEED LEVER SHAFT	
9	155533001	2	ゼツトカラ"ー	SET COLLAR	
10	014680422	4	アナトメネシ"4.37クホ"ミ	SET SCREW 4.37	
11	014680422	1	アナトメネシ"4.37クホ"ミ	SET SCREW 4.37	
12	140313001	1	ゼンゴ"レハ"ーカクゴ"マ	LONGITUDINAL FEED LEVER SLIDE BLOCK	
13	155255001	1	ゼンゴ"コマ	LONGITUDINAL FEED CAM	
14	062711212	1	ナヘ"コ476-32X12	SCREW 476X12	
15	156320001	1	クト"ウウテ"クミ	DRIVING ARM	
15-1	155516001	1	ホ"ルト6.35X14	BOLT 6.35X14	
17	148232001	1	シタル"ハ"ウテ"シ"ク	UNDER LOOPER HOLDER PIN	
18	148294001	1	アナトメネシ"3.57クホ"ミ	SET SCREW 3.57	
19	148242001	1	ニシ"ユウカンリンク	CHAIN STITCH LOOPER LINK	
20	148241101	1	ニシ"ユウカンウテ"シ"ク	CHAIN STITCH LOOPER LEVER PIN	
21	146427001	1	アナトメネシ"3.18クホ"ミ	SET SCREW 3.18	
22	148240101	1	ニシ"ユウカンウテ"	CHAIN STITCH LOOPER DRIVING LEVER	
23	017761412	1	ホ"ルト5.95X14	BOLT 5.95X14	
24	025060232	1	ヒラサ"カ"ネチユウ6	PLAIN WASHER 6	
25	155258001	1	ゼンゴ"シ"ク	LONGITUDINAL FEED SHAFT	
27	155259000	1	ゼンゴ"シ"クメタルB	LONGITUDINAL FEED SHAFT BUSH (REAR)	
28	155260101	1	ゼンゴ"シ"クメタルF	LONGITUDINAL FEED SHAFT BUSH (FRONT)	
29	155261000	1	ダ"ストシ"ール	DUST SEAL	
30	155262001	1	ニシ"ユウカンル"ーハ"ホルタ"	CHAIN STITCH LOOPER HOLDER	
31	149171001	1	ホ"ルト5.56X14	BOLT 5.56X14	
32	148782001	1	スヘ"ーサ	SPACER	
33	146635001	1	ニシ"ユウカンル"ーハ"	CHAIN STITCH LOOPER	
34	014680422	1	アナトメネシ"4.37クホ"ミ	SET SCREW 4.37	

From the library of: Diamond Needle Corp

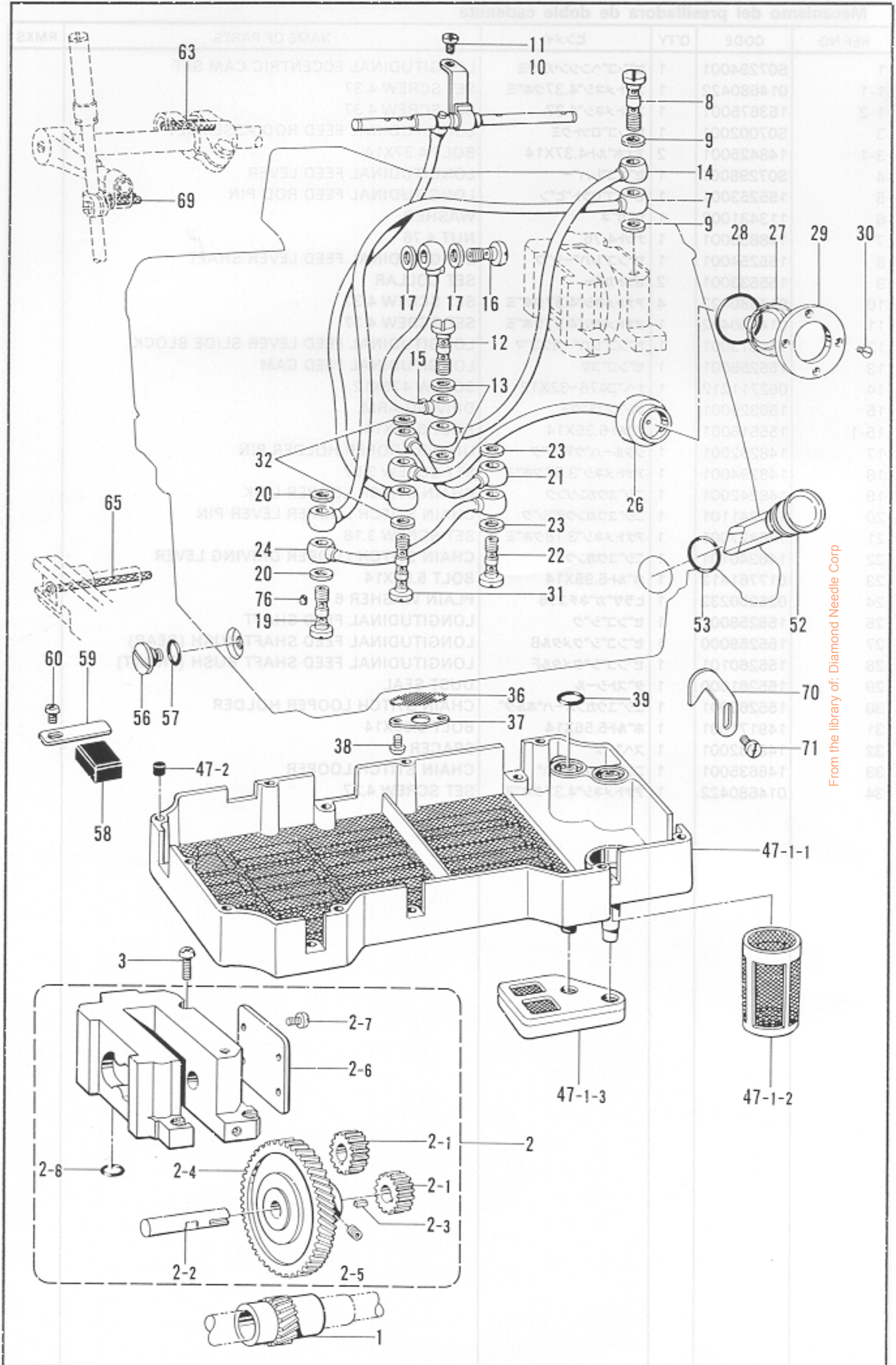

From the library of: Diamond Needle Corp

Q. 給油・潤滑関係 / Lubrication / Schmierung / Lubrification / Lubricación

REF.NO.	CODE	Q'TY	品名	NAME OF PARTS	RMKS
1	156432001	1	ギヤS	GEAR (SMALL)	
2	S00057101	1	ポンプ*クミ	PUMP ASSEMBLY	
2-1	156426000	2	ポンプ*ギヤD	PUMP GEAR (D)	
2-2	S03320001	1	ギヤLシフト	GEAR (LARGE) SHAFT	
2-3	156429001	1	キー	KEY	
2-4	156428000	1	ギヤL	GEAR (LARGE)	
2-5	014680622	2	アタメネジ*4.37クホ*ミ	SET SCREW 4.37	
2-6	156430001	1	ポンプ*フタ	PUMP COVER	
2-7	062670612	4	ナヘ*コ357-40X6	SCREW 357X6	
2-8	081008070	1	Oリング*P8	O RING P8	
3	062681212	4	ナヘ*コ437-40X12	SCREW 437X12	
7	156469101	1	ビニルチューブ*クミ	OIL TUBE ASSEMBLY	
8	112364001	1	ハイユパイプ*ツキ*テネジ*	OIL FEEDING PIPE JOINT SCREW	
9	112348001	3	パッキン	PACKING	
10	S00060101	1	ロット*オイルパイプ*クミ	MAIN OIL PIPE ASSEMBLY	
11	062670612	1	ナヘ*コ357-40X6	SCREW 357X6	
12	112364001	1	ハイユパイプ*ツキ*テネジ*	OIL FEEDING PIPE JOINT SCREW	
13	112348001	3	パッキン	PACKING	
14	155292101	1	ウレタンチューブ*クミ	URETHANE TUBE ASSEMBLY	
15	S00322101	1	ビニルチューブ*クミ	OIL TUBE ASSEMBLY	
16	112359001	1	ハイユパイプ*ツキ*テネジ*	OIL FEEDING PIPE JOINT SCREW	
17	112348001	2	パッキン	PACKING	
19	112364001	1	ハイユパイプ*ツキ*テネジ*	OIL FEEDING PIPE JOINT SCREW	
20	112348001	3	パッキン	PACKING	
21	155282101	1	ビニルチューブ*クミ	OIL TUBE ASSEMBLY	
22	112364001	1	ハイユパイプ*ツキ*テネジ*	OIL FEEDING PIPE JOINT SCREW	
23	112348001	3	パッキン	PACKING	
24	155284101	1	ビニルチューブ*クミ	OIL TUBE	
26	155286201	1	パイロットクミ	PILOT LIGHT GAUGE	
27	155290000	1	パイロットレンズ*	PILOT-LIGHT LENS	
28	081022070	1	Oリング*P22	O RING P22	
29	155291101	1	レンズ*オサエイタ	LENS PRESSER PLATE	
30	102538002	4	サラネジ*3.57	SCREW 3.57	
31	112351001	1	ハイユパイプ*ネジ*	OIL FEEDING PIPE SCREW	
32	112348001	4	パッキン	PACKING	
36	155294100	1	ロカモウ	OIL FILTER GAUGE	
37	155295001	1	ロカモウオサエイタ	OIL FILTER FLANGE	
38	062670512	2	ナヘ*コ357-40X5	SCREW 357X5	
39	108549001	2	Oリング*	O RING	
47	S00065101	1	オイルフィルター*クミ	OIL FILTER ASSEMBLY	
47-1-1	S00661000	1	オイルフィルター-L	OIL FILTER (LARGE)	
47-1-2	S09345000	1	オイルフィルター-S	OIL FILTER (SMALL)	
47-1-3	S09346000	1	ポンプ*フィルター	PUMP FILTER	
47-2	140327001	10	ゴムセン	OIL CAP	
52	S00067001	1	オイルゲージ*マト*	OIL GAUGE WINDOW	
53	081016070	1	Oリング*P16	O RING P16	
56	110641002	1	タ*ンネジ*9.52	STUD SCREW 9.52	
57	109203001	1	Oリング*	O RING	
58	112525000	1	シユウジン*マグ*ネット	MAGNET	
59	152936001	1	イタハ*ネ	PLATE SPRING	
60	062670612	1	ナヘ*コ357-40X6	SCREW 357X6	
63	140320000	1	クミヒモ	WICK	
65	147362000	1	クミヒモ	WICK	
69	S00278000	1	クミヒモ	WICK	
70	155552001	1	ヒマツキユウユチヨウセツイタ	ADJUSTING PLATE	
71	062670612	2	ナヘ*コ357-40X6	SCREW 357X6	
76	107155001	1	フェルト	FELT	

From the library of: Diamond Needle Corp

R. 糸調子関係/Thread tension/Faderspannung/Tension du fil/Tension del hilo

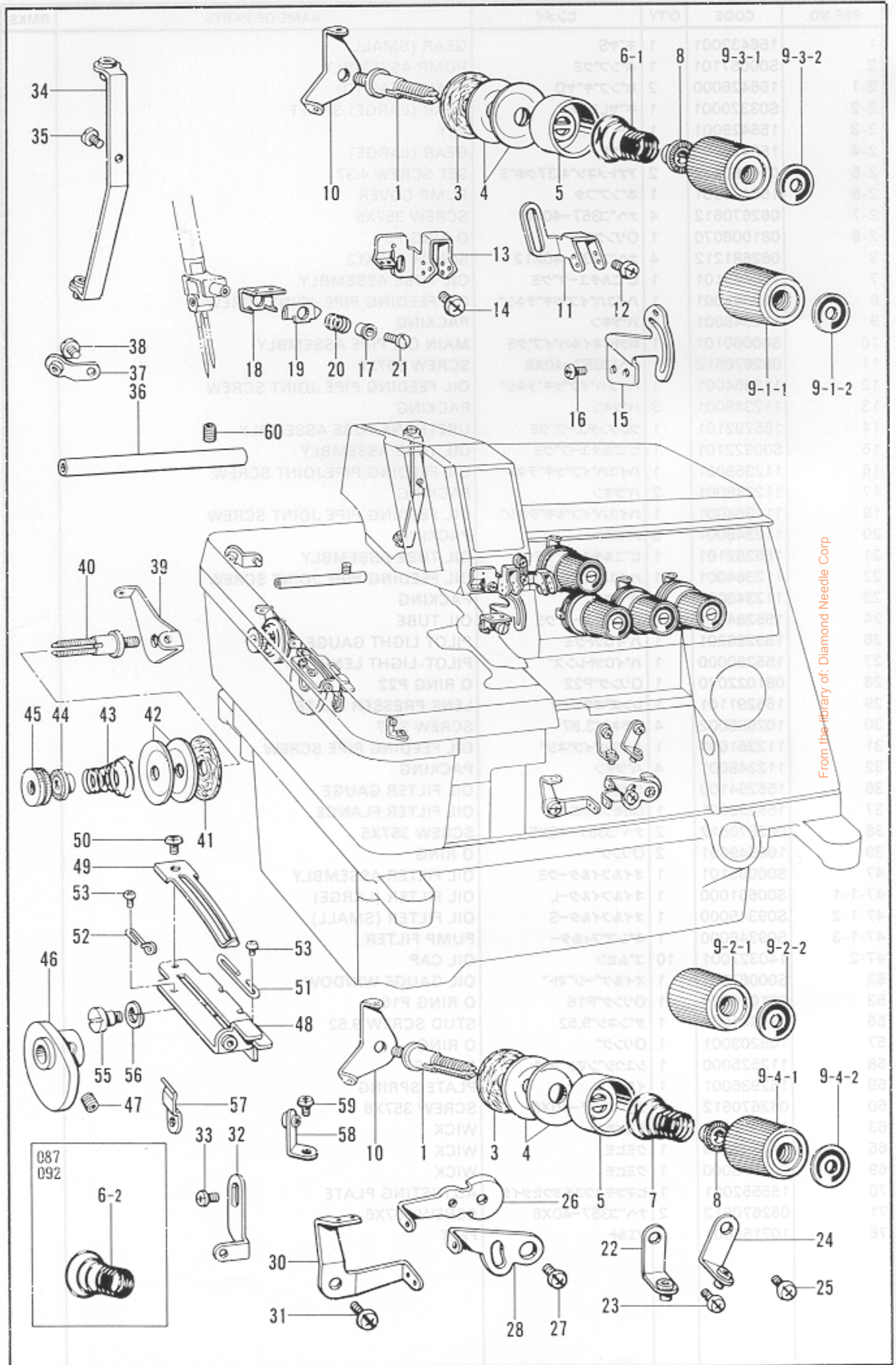

From the library of: Diamond Needle Corp

## R. 糸調子関係/Thread tension/Faderspannung/Tension du fil/Tension del hilo

REF.NO.	CODE	Q'TY	ヒンメイ	NAME OF PARTS	RMKS
1	159574101	4	イトチヨウシホ"ウ	TENSION STUD	
3	110832001	4	イトチヨウシサラフェルト	TENSION DISC FELT	
4	145446001	8	イトチヨウシサラ	TENSION DISC	
5	144103003	4	イトチヨウシサラオサエ	TENSION DISC WASHER	
6-1	144104001	2	ハリイトチヨウシハ"ネ	NEEDLE THREAD TENSION SPRING	
6-2	148851001	2	ハリイトチヨウシハ"ネ	NEEDLE THREAD TENSION SPRING	
7	144110001	2	シタルーパ"イトチヨウシハ"ネ	TENSION SPRING	
8	144105000	4	チヨウシハ"ネウエサ"カ"ネ	SPRING WASHER	
9-1	151201001	1	イトチヨウシナツクミ	THREAD TENSION NUT ASSEMBLY	
9-1-1	149566002	1	イトチヨウシナツト	TENSION NUT	
9-1-2	147049001	1	キヨウシ"ヤクハ"ン	TENSION INDICATING PLATE	
9-2	151201002	1	イトチヨウシナツクミ	THREAD TENSION NUT ASSEMBLY	
9-2-1	149566002	1	イトチヨウシナツト	TENSION NUT	
9-2-2	147049002	1	キヨウシ"ヤクハ"ン	TENSION INDICATING PLATE	
9-3	151201003	1	イトチヨウシナツクミ	THREAD TENSION NUT ASSEMBLY	
9-3-1	149566002	1	イトチヨウシナツト	TENSION NUT	
9-3-2	147049003	1	キヨウシ"ヤクハ"ン	TENSION INDICATING PLATE	
9-4	151201004	1	イトチヨウシナツクミ	THREAD TENSION NUT ASSEMBLY	
9-4-1	149566002	1	イトチヨウシナツト	TENSION NUT	
9-4-2	147049004	1	キヨウシ"ヤクハ"ン	TENSION INDICATING PLATE	
10	110813001	4	ハリイトアンナイ	NEEDLE THREAD GUIDE	
11	S00070001	1	ハリイトアンナイB	NEEDLE THREAD GUIDE (B)	
12	060670612	2	ハ"イント"357-40X6	SCREW 357X6	
13	155305101	1	ハリイトアンナイA	NEEDLE THREAD GUIDE (A)	
14	060670612	1	ハ"イント"357-40X6	SCREW 357X6	
15	155306001	1	ハリイトデンビ"ン	NEEDLE THREAD TAKE-UP	
16	060670612	2	ハ"イント"357-40X6	SCREW 357X6	
17	S16143001	1	ハリイトオサエカラ	NEEDLE THREAD COLLAR	
18	S16141001	1	ハリイトアンナイD	NEEDLE THREAD GUIDE (LOWER)	
19	S16142001	1	ハリイトオサIB	NEEDLE THREAD HOLDER (REAR)	
20	155310101	1	ハリイトオサエハ"ネ	NEEDLE THREAD HOLDER SPRING	
21	S16127001	1	シメネシ"238-56X2.9	SCREW 238X29	
22	146926003	1	イトアンナイクミ	THREAD GUIDE ASSEMBLY	
23	062670612	1	ナヘ"コ357-40X6	SCREW 357X6	
24	146926002	1	イトアンナイクミ	THREAD GUIDE ASSEMBLY	
25	062670612	1	ナヘ"コ357-40X6	SCREW 357X6	
26	155311001	1	シタルーパ"デンビ"ンR	UNDER LOOPER THREAD TAKE-UP	
27	062670612	2	ナヘ"コ357-40X6	SCREW 357X6	
28	155312001	1	ウフルーパ"デンビ"ンR	OVER LOOPER TAKE-UP LEVER (RIGHT)	
30	146654001	1	ルーパ"デンビ"ンL	LOOPER THREAD TAKE-UP LEVER (LEFT)	
31	062670612	1	ナヘ"コ357-40X6	SCREW 357X6	
32	155313001	1	ウフルーパ"イトアンナイ	LOOPER THREAD GUIDE	
33	060670612	1	ハ"イント"357-40X6	SCREW 357X6	
34	155314001	1	イトアンナイクミ	THREAD GUIDE ASSEMBLY	
35	062670612	1	ナヘ"コ357-40X6	SCREW 357X6	
36	150644001	1	イトアンナイパイプ"S	THREAD GUIDE PIPE (SMALL)	
37	151617001	1	ニジ"ユウカンイトアンナイクミ	CHAIN STITCH THREAD GUIDE ASSEMBLY	
38	062670612	1	ナヘ"コ357-40X6	SCREW 357X6	
39	110813001	1	ハリイトアンナイ	NEEDLE THREAD GUIDE	
40	147148001	1	イトチヨウシホ"ウ	TENSION STUD	
41	110832001	1	イトチヨウシサラフェルト	TENSION DISC FELT	
42	145446001	2	イトチヨウシサラ	TENSION DISC	
43	147149001	1	イトチヨウシハ"ネ	TENSION SPRING	
44	144105000	1	チヨウシハ"ネウエサ"カ"ネ	SPRING WASHER	
45	151012001	1	ナツト	UPPER THREAD TENSION ADJUSTING NUT	
46	150807101	1	ニジ"ユウカンデンビ"ンクミ	CHAIN STITCH TAKE-UP LEVER ASSEMBLY	
47	014680422	2	アトメネシ"4.37クホ"ミ	SET SCREW 4.37	
48	150808001	1	イトサハ"キト"タ"イクミ	CHAIN STITCH BASE PLATE ASSEMBLY	
49	150810001	1	デンビ"ンイトサハ"キ	THREAD HANDLER	
50	062670412	1	ナヘ"コ357-40X4	SCREW 357X4	
51	146663001	1	デンビ"ンイトアンナイR	THREAD GUIDE (RIGHT)	
52	S07293001	1	デンビ"ンイトアンナイL	THREAD GUIDE (LEFT)	

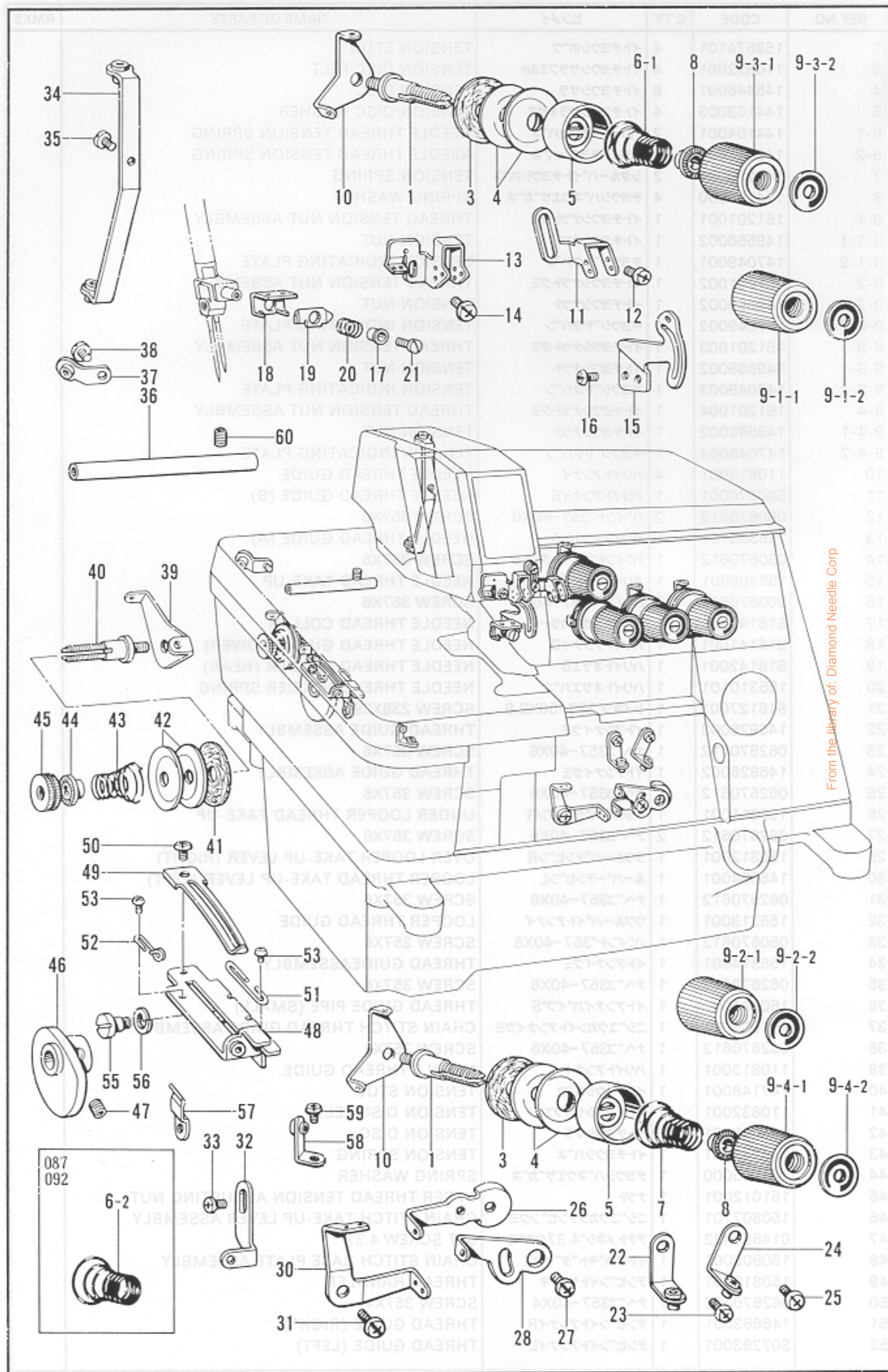

From the library of: Diamond Needle Corp

REF.NO.	CODE	Q'TY	ヒンメイ	NAME OF PARTS	RMKS
53	060630412	2	ハ"イント"238-56X4	SCREW 2.38X4	
55	150812001	1	ダ"ンネシ"4.37	STUD SCREW 4.37	
56	028050242	1	ハ"ネサ"ガ"ネ2-5	SPRING WASHER 2-5	
57	155318001	1	ト"タ"イオサエハ"ネ	BASE SPRING	
58	146930001	1	イトアンナイクミ	THREAD GUIDE	
59	062670612	1	ナヘ"コ357-40X6	SCREW 357X6	
60	014680622	1	アナトメネシ"4.37クホ"ミ	SET SCREW 4.37	

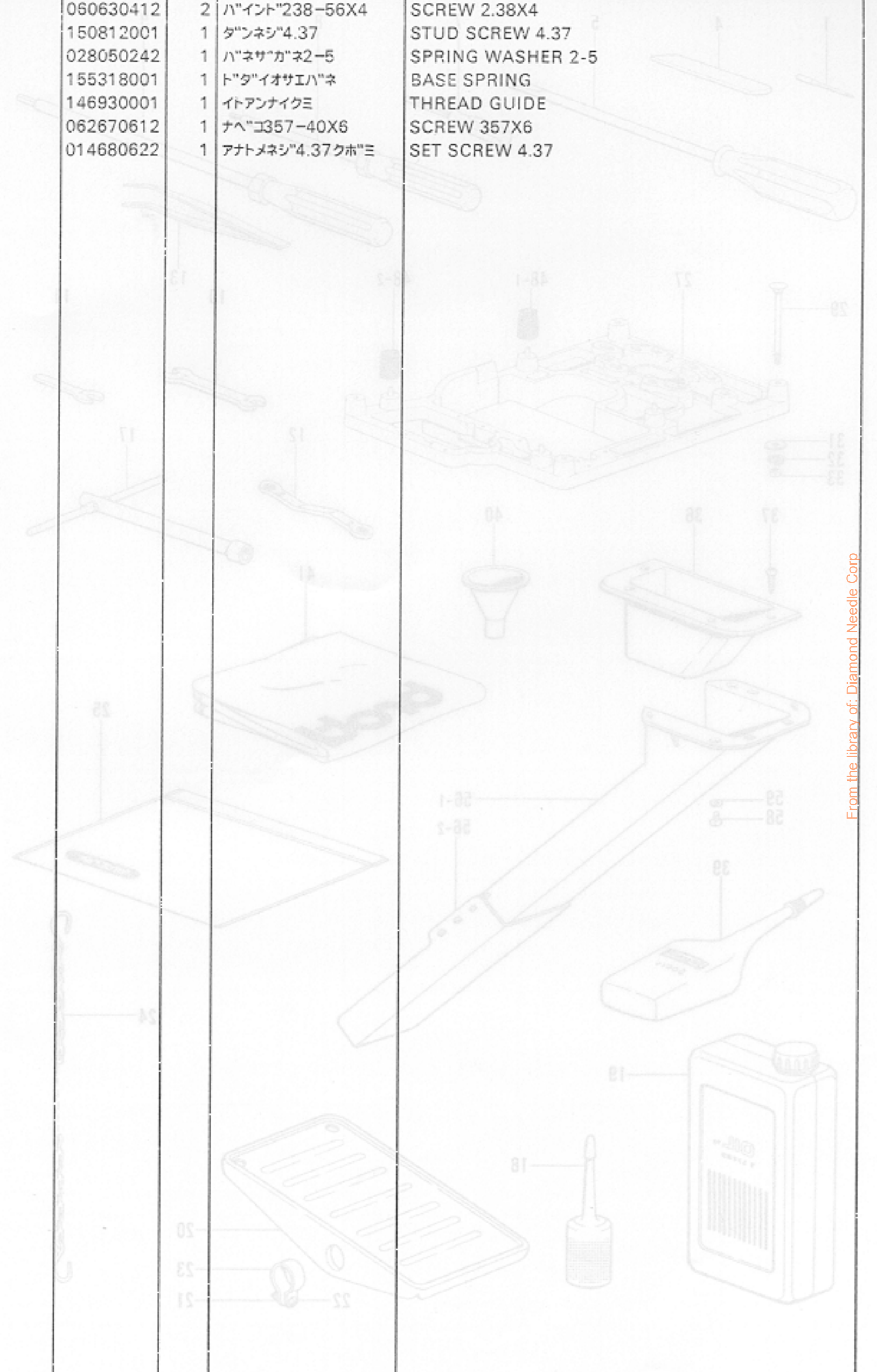

From the library of: Diamond Needle Corp

Les détails des accessoires sont en regard à des changements.  
 Les détails des accessoires sont en regard à des changements.

各製品の説明は変更するに必要に応じて変更いたします。  
 The details of included accessories are subject to change.  
 Änderungen in der Aufstellung der Mitgelieferten Zubehörteile sind vorbehalten.



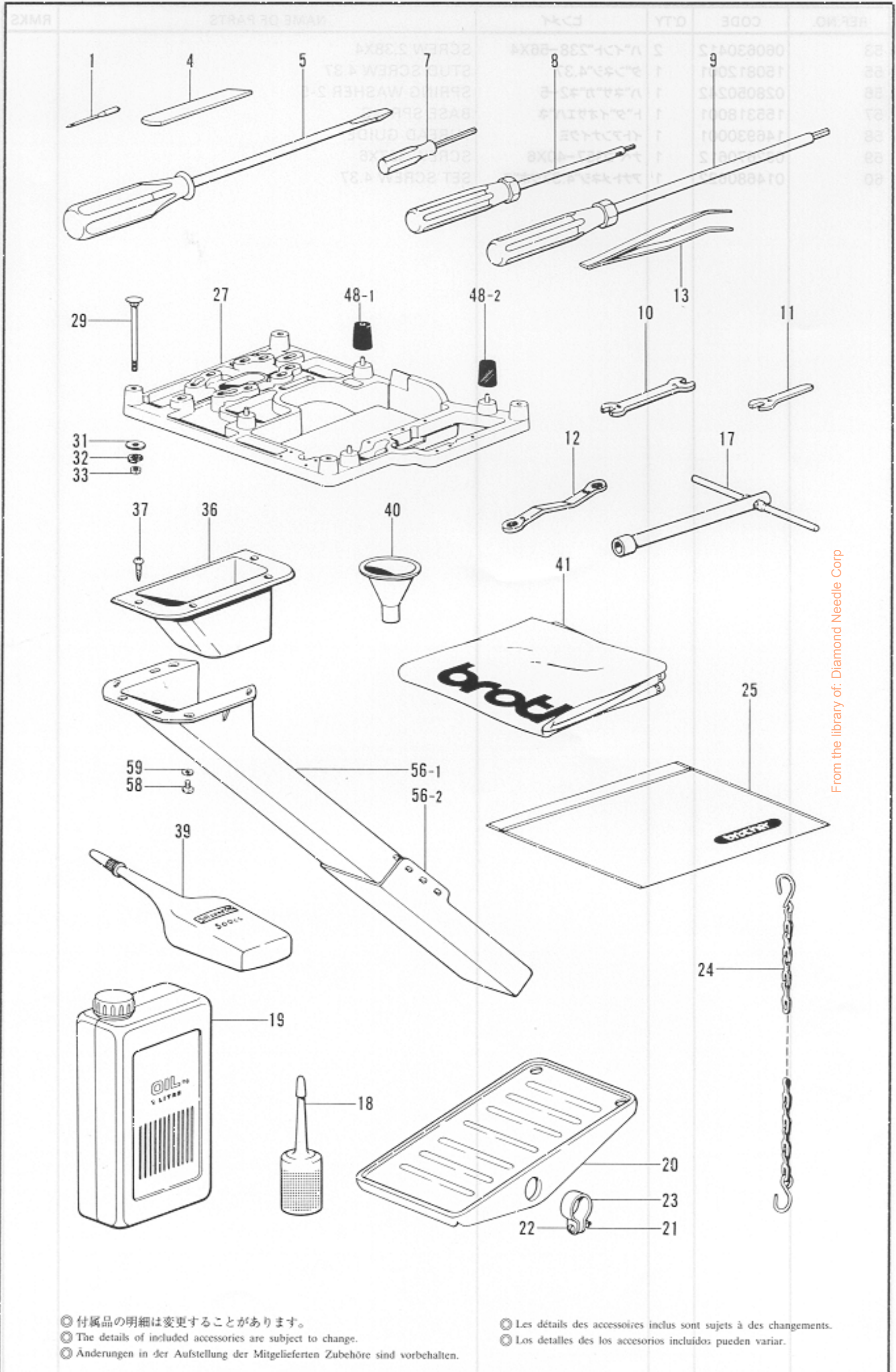

From the library of: Diamond Needle Corp

◎ 付属品の明細は変更することがあります。  
 ◎ The details of included accessories are subject to change.  
 ◎ Änderungen in der Aufstellung der Mitgelieferten Zubehöre sind vorbehalten.

◎ Les détails des accessoires inclus sont sujets à des changements.  
 ◎ Los detalles de los accesorios incluidos pueden variar.

Z. 付属品関係/Accessories/Zubehör/Accessoires/Accesorios

REF.NO.	CODE	Q'TY	ヒンメイ	NAME OF PARTS	RMKS
1	*	8	ミシンハリDCX27	NEEDLE DCX27	
4	155193001	1	シタメス	LOWER KNIFE	
5	101572101	1	ネジ"マフシ5.5X190	SCREW DRIVER 5.5X190	
7	S01943001	1	6カクホ"ウネシ"マフシ1.6	SCREW DRIVER 1.6	
8	146700001	1	6カクホ"ウネシ"マフシ2	SCREW DRIVER 2	
9	149173001	1	6カクホ"ウネシ"マフシ3	SCREW DRIVER 3	
10	107779001	1	スパナ6X7	SPANNER 6X7	
11	155320001	1	スパナ4	SPANNER 4	
12	105343001	1	メカ"ネレンチ8X9	WRENCH 8X9	
13	117466000	1	ピンセット	PINCETTE	
17	140342001	1	ソケットレンチクミ	SOCKET WRENCH ASSEMBLY	
18	S06701000	1	ホ"リオイラークミ	POLY OILER ASSEMBLY	
19	145277105	1	オイルタンク	OIL TANK	
20	147893003	1	オサエアケ"フミイタ	TREADLE	
21	021400106	2	1シユナツト4	NUT 4	
22	062401406	2	ナヘ"コ4X14	SCREW 4X14	
23	116016001	2	ハ"タルトメ	PEDAL STOPPER	
24	142262001	1	クサリフクミ	CHAIN (F) ASSEMBLY	
25	122991001	1	フゾ"クヒンホ"リフクロ	ACCESSORY BAG	
27	155321200	1	トウブ"ウケ	HEAD PLATE	
29	210973001	4	カクネホ"ルト8X85	BOLT 8X85	
31	025080236	4	ヒラサ"ガ"ネチユウ8	PLAIN WASHER 8	
32	028080242	4	ハ"ネサ"ガ"ネ2-8	SPRING WASHER 2-8	
33	021080106	4	ナツト1シユ8	NUT 8	
36	148430101	1	ダ"スタート"ロツフ"	DUSTER DROP	
37	031311302	4	マルモクネシ"3.1X13	SCREW 3.1X13	
39	S06704001	1	シリコンオイル	SILICONE OIL	
40	140759000	1	シ"ヨーゴ"	FUNNEL	
41	144225002	1	トウブ"カハ"	HEAD COVER	
48-1	147919001	1	ホ"ウシゴム	RUBBER CUSHION	
48-2	147919002	3	ホ"ウシゴム	RUBBER CUSHION	
56	183161201	1	ダ"スターシユートクミ	DUSTER SHOOT ASSEMBLY	
56-1	148431201	1	ダ"スターシユートL	DUSTER SHOOT (LARGE)	
56-2	148432001	1	ダ"スターシユートS	DUSTER SHOOT (SMALL)	
58	062681012	4	ナヘ"コ437-40X10	SCREW 437X10	
59	025680232	4	ヒラサ"ガ"ネチユウ4.37	PLAIN WASHER 4.37	

From the library of: Diamond Needle Corp

Z. 付属品関係 / Accessories / Zubehör / Accessoires / Accesorios

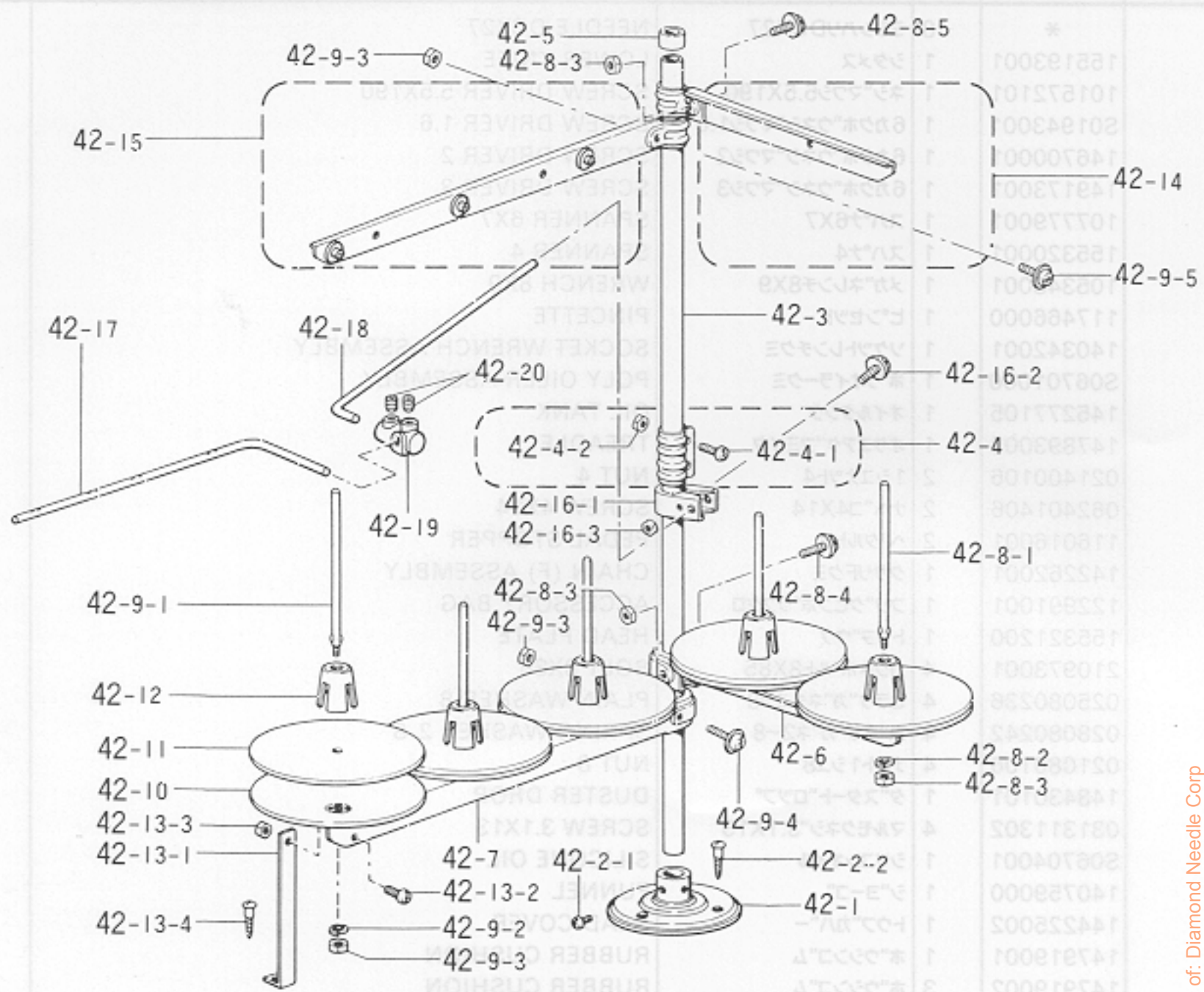

オプション / Option Parts

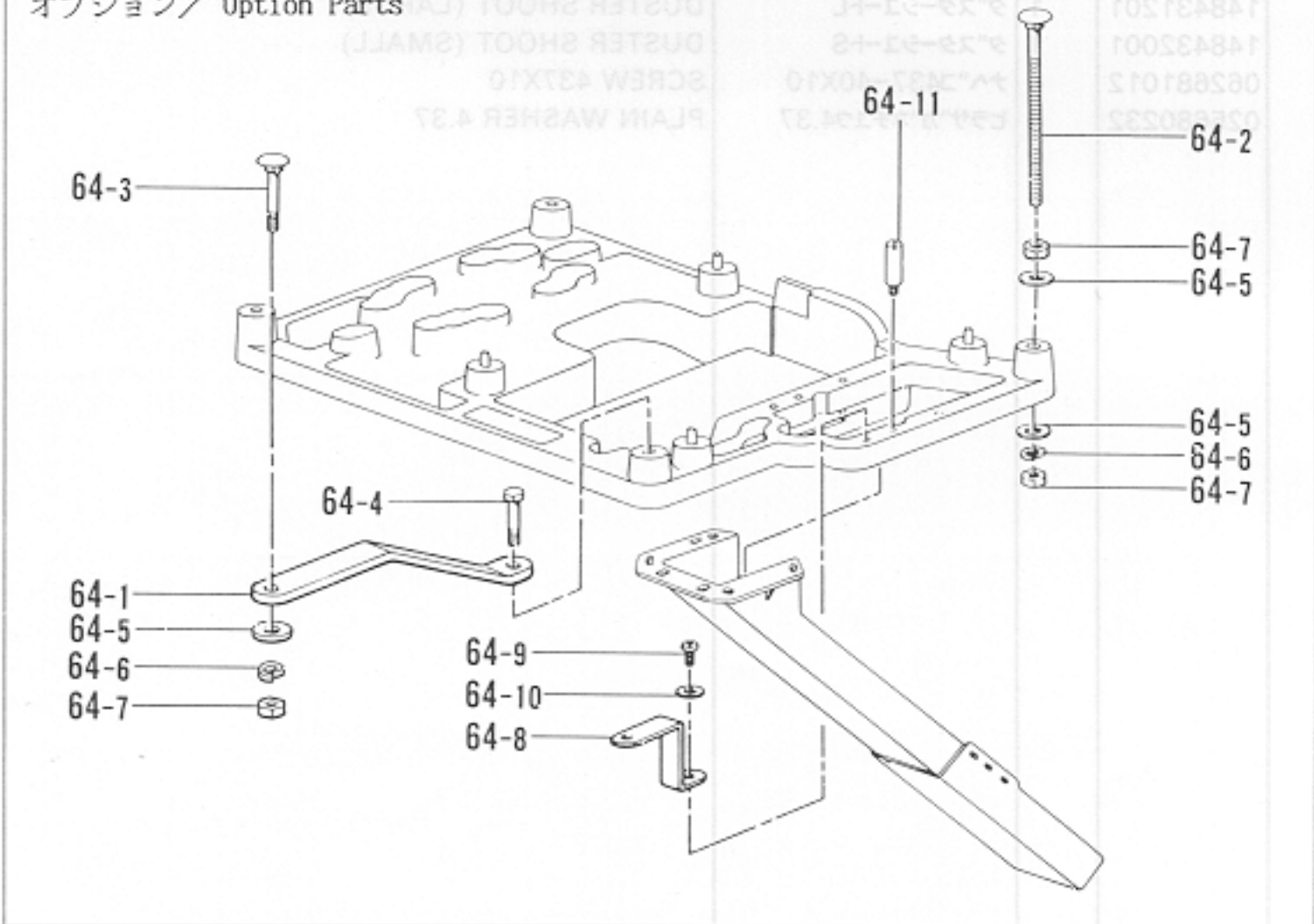

◎ 付属品の明細は変更することがあります。  
 ◎ The details of included accessories are subject to change.  
 ◎ Änderungen in der Aufstellung der Mitgelieferten Zubehöre sind vorbehalten.

◎ Les détails des accessoires inclus sont sujets à des changements.  
 ◎ Los detalles de los accesorios incluidos pueden variar.

From the library of: Diamond Needle Corp

Z. 付属品関係 / Accessories / Zubehör / Accessoires / Accesorios

REF.NO.	CODE	Q'TY	ヒンメイ	NAME OF PARTS	RMKS
42	S02770101	1	イトタテダ"イクミ5THF	COTTON STAND ASSEMBLY 5THF	
42-1	150189002	1	フ"ラケツト	COTTON STAND BASE	
42-2	S02773001	1	フ"ラケツトネジ"セット	COTTON STAND BASE SCREW SET	
42-2-1	062060806	2	ナヘ"コ6X8	SCREW 6X8	
42-2-2	031452206	3	マルモク45X22	SCREW 45X22	
42-3	150172002	2	コラムパイプ	COLUMN PIPE	
42-4	150106002	1	コラムシ"ョイントクミ	COLUMN JOINT ASSEMBLY	
42-4-1	062501406	2	ナヘ"コ5X14	SCREW 5X14	
42-4-2	021500106	2	1シユナツト5	NUT 5	
42-5	150174000	1	コラムキャツプ	COLUMN CAP	
42-6	S02778001	1	スプ"ールホルダ"-2	SPOOL HOLDER 2	
42-7	S02779001	1	スプ"ールホルダ"-3	SPOOL HOLDER 3	
42-8	S02780001	1	スプ"ールネジ"セット2	SPOOL SCREW SET 2	
42-8-1	150179002	2	スプ"ールシ"ク8	SPOOL SHAFT (8)	
42-8-2	028050246	2	ハ"ネサ"カ"ネ2-5	SPRING WASHER 2-5	
42-8-3	021500106	4	1シユナツト5	NUT 5	
42-8-4	050503006	1	ナヘ"コヒラサ"5X30	SCREW 5X30	
42-8-5	050501406	1	ナヘ"コヒラサ"5X14	SCREW 5X14	
42-9	S02782001	1	スプ"ールネジ"セット3	SPOOL SCREW SET 3	
42-9-1	150179002	3	スプ"ールシ"ク8	SPOOL SHAFT (8)	
42-9-2	028050246	3	ハ"ネサ"カ"ネ2-5	SPRING WASHER 2-5	
42-9-3	021500106	5	1シユナツト5	NUT 5	
42-9-4	050503006	1	ナヘ"コヒラサ"5X30	SCREW 5X30	
42-9-5	050501406	1	ナヘ"コヒラサ"5X14	SCREW 5X14	
42-10	150180000	5	ウケサ"ラ	SPOOL STAND BASE	
42-11	150182000	5	スプ"ールマット	SPOOL MAT	
42-12	126863001	5	スプ"ールクツシヨ"ン	SPOOL CUSHION	
42-13	S02784001	1	ホルダ"-ササ"IAセット	SPOOL HOLDER SUPPORTER (A) SET	
42-13-1	150188002	1	スプ"ールホルダ"-ササ"IA	SPOOL HOLDER SUPPORTER (A)	
42-13-2	062501006	1	ナヘ"コ5X10	SCREW 5X10	
42-13-3	021500106	1	1シユナツト5	NUT 5	
42-13-4	031452206	1	マルモク45X22	SCREW 45X22	
42-14	S02786001	1	スレツト"ハンガ"-クミ2	THREAD HANGER ASSEMBLY 2	
42-15	S02788001	1	スレツト"ハンガ"-クミ3	THREAD HANGER ASSEMBLY 3	
42-16	150145002	1	イトアンナイホルダ"-クミ	THREAD GUIDE HOLDER ASSEMBLY	
42-16-1	150185002	1	イトアンナイホルダ"-	THREAD GUIDE HOLDER	
42-16-2	050503006	1	ナヘ"コヒラサ"5X30	SCREW 5X30	
42-16-3	021500106	1	1シユナツト5	NUT 5	
42-17	142999001	1	イトアンナイ5	THREAD GUIDE 5	
42-18	S04109001	1	イトアンナイササ"エホ"ウ	THREAD GUIDE SUPPORTING BAR	
42-19	138843001	1	ササ"エホ"ウツキ"テ	JOINT	
42-20	014060632	2	アナトメ6X6クホ"ミ	SET SCREW 6X6	
<オプション / OPTION PARTS >					
64	155324101	1	フルサブ"マーシ"セット	FULL SUBMERGED SET	
64-1	153319101	1	トウフ"ウケサ"サエ	HEAD PLATE SUPPORTER	
64-2	153318101	3	カクネマルアタマホ"ルト	BOLT	
64-3	211964001	1	カクネホ"ルト8X55	BOLT 8X55	
64-4	017085502	1	ホ"ルトM8X55	BOLT 8X55	
64-5	025080236	15	ヒラサ"カ"ネチユウ8	PLAIN WASHER 8	
64-6	028080242	5	ハ"ネサ"カ"ネ2-8	SPRING WASHER 2-8	
64-7	021080106	11	ナツト1シユ8	NUT 8	
64-8	155325001	1	ダ"スターシユートササ"エ	DUSTER SHOOT SUPPORTER	
64-9	062681012	1	ナヘ"コ437-40X10	SCREW 437X10	
64-10	025680232	1	ヒラサ"カ"ネチユウ4.37	PLAIN WASHER 4.37	
64-11	155326001	3	スタツト"	STUD	

仕様別部品一覧表 / DIFFERENT PARTS LIST / ZUBEHÖRLISTE /  
 LISTE DES PIÈCES ACCESSOIRES / LISTA DE PIEZAS ACCESORIAS

REF. NO.	CODE	QTY	NAME OF PARTS	REF. NO.	CODE	QTY	NAME OF PARTS	
			サンショウ ハンゴウ REF.NO.	A-75	A-105	D-32	D-33	D-55
			ヒンメイ PARTS	オイルニカシグチ OIL CAP	シヨウラヘル LABEL	ハリトメクミ NEEDLE CLAMP ASSEMBLY	ミシンハリDCX27 NEEDLE DCX27	ハリタ NEEDLE PLATE
			シヨウ SPEC					
061-3			イッパンジヌイヨウ		146976001			146498001
-4			(ウスモノ) THIN	143196001	146976002	154914001	151474011	146499001
063-3			イッパンジヌイヨウ		146976007			146501001
-4			(ウス.チュウアツ)	↑	146976008	154916001	151474014	146502001
-5			THIN MEDIUM		146976009			146503001
065-5			イッパンジヌイヨウ		146976013	154918001	151474016	146504001
			(チュウアツ.アツモノ) MEDIUM THICK	↑				
069-5			ラフリング	-----	146976021	154916001	151474014	S01773001
			RUFFLING					
071-5			ラフリング	-----	146976088	154918001	↑	S01774001
			RUFFLING					
073-4			ラフリング	-----	146976025	154914001	↑	S01770001
			ハイピング RUFFLING (W/PIPING)					
075-5			ラフリング	-----	146976027	154916001	↑	S01773001
			ハイピング RUFFLING (W/PIPING)					
081-3			テーピング		146976037			146501001
-5				143196001	146976039	↑	↑	146503001
			TAPING					
083-5			テーピング	↑	146976043	154918001	151474016	146504001
			TAPING					

From the library of: Diamond Needle Corp

SUB CLASS	サンショウ ハンゴウ REF.NO.	A-75	A-105	D-32	D-33	D-55		
	ヒンメイ PARTS	オイルニガシグチ OIL CAP	シヨウラベル LABEL	ハリドメクニ NEEDLE CLAMP ASSEMBLY	ミシンハリDCX27 NEEDLE DCX27	ハリイタ NEEDLE PLATE		
	シヨウ SPEC							
087-6	デニムヨウ HEAVY	143196001	146976051	154918001	151474018	146510001		
089-4	デニムヨウ HEAVY	↑	146976064	154916001	151474014	148839001		
092-6	デニムヨウ HEAVY	↑	146976090	154918001	151474018	146510001		
0V1-4	シヌイ.テーブツク		151488034			S13009001		
-5	ラフリング	↑	151488031	154918001	151474014	S07185001		
-6	TAPING RUFFLING		151488035			S13008001		
0V3-3	シヌイ.テーブツク		151488036			S12963001		
-4	ラフリング	↑	151488037	154916001	↑	S12964001		
-5	TAPING RUFFLING		151488032			S09497001		

From the library of: Diamond Needle Corp

	サンショウ ハンゴウ REF.NO.	F-77	F-78	F-79	Z-1			
SUB CLASS	ヒンメイ PARTS ショウ SPEC	シュオクリハ MAIN FEED DOG	サトウオクリハ DIFFEREN- TIAL FEED DOG	ホシヨオクリハ CHAIN FEED DOG	ミシンハリDCX27 NEEDLE DCX27			
061-3 -4	イッパハンシヌイヨウ (ウスモノ) THIN	146567101	146572101	S13428001	151474011			
063-3 -4 -5	イッパハンシヌイヨウ (ウス.チュウアツ) THIN MEDIUM	↑	↑	↑	151474014			
065-5	イッパハンシヌイヨウ (チュウアツ.アツモノ) MEDIUM THICK	146568101	146573101	↑	151474016			
069-5	ラフリング RUFFLING	S01777101	146575101	S13429001	151474014			
071-5	ラフリング RUFFLING	S01778101	146575101	↑	↑			
073-4	ラフリング ハイヒキング RUFFLING (W/PIPING)	S01779101	146575101	↑	↑			
075-5	ラフリング ハイヒキング RUFFLING (W/PIPING)	S01780101	↑	↑	↑			
081-3 -5	テーピング TAPING	146567101	146572101	S13428001	↑			
083-5	テーピング TAPING	146568101	146573101	↑	151474016			











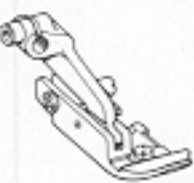
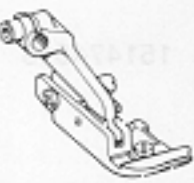





















From the library of: Diamond Needle Corp

SUB CLASS	サンショウ ハンゴウ REF.NO.	F-77	F-78	F-79	Z-1			
	ヒンメイ PARTS	シュオクリハ MAIN FEED DOG	サトウオクリハ DIFFEREN- TIAL FEED DOG	ホシヨオクリハ CHAIN FEED DOG	ミシンハリDCX27 NEEDLE DCX27			
	シヨウ SPEC							
087-6	デニムヨウ HEAVY	146569101	146574101	S13428001	151474018			
089-4	デニムヨウ HEAVY	146567101	146572101	↑	151474014			
092-6	デニムヨウ HEAVY	146569101	146574101	↑	151474018			
0V1-4 -5 -6	ジヌイ、テープツケ ラフリング TAPING RUFFLING	S07261101	S07186101	↑	151474014			
0V3-3 -4 -5	ジヌイ、テープツケ ラフリング TAPING RUFFLING	S09498101	S09499101	↑	↑			

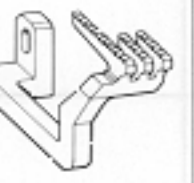

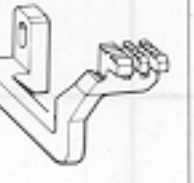































From the library of: Diamond Needle Corp



ゲージ部品/GAUGE PARTS/TEILE DER LEHRE/  
PIECES DE JAUGE/PIEZAS DE CALIBRE

サブクラス Sub-Class	一般地縫用 Thin	一般地縫用 Thin medium	一般地縫用 Thick	ラフリング用 Ruffling	ラフリング用 Ruffling	ラフリング用 (パイピング付) Ruffling W/Piping	ラフリング用 (パイピング付) Ruffling W/Piping
品名 Name of Parts	061-3 -4	063-3 -4 -5	065-5	069-5	071-5	073-4	075-5
オサエクミ Presser Foot Assembly							
	155106-001	156062-001	156066-001	155111-001	155112-001	155113-001	155114-101
ハリドメクミ Needle Clamp Assembly							
	154914-001	154916-001	154918-001	154916-001	154918-001	154914-001	154916-001
ハリイタ Needle Plate							
	146498-001 (-3) 146499-001 (-4)	146501-001 (-3) 146502-001 (-4) 146503-001 (-5)	146504-001	S01773-001	S01774-001	S01770-001	S01773-001
シュオクリバ Main Feed Dog							
	146567-101		146568-101	S01777-101	S01778-101	S01779-101	S01780-101
サドウオクリバ Differential Feed Dog							
	146572-101		146573-101	146575-101	146576-101	146575-101	
ホジヨオクリバ Chain Feed Dog							
		S13428-001			S13429-001		

From the library of: Diamond Needle Corp

サブクラス Sub-Class	テーピング用	テーピング用	デニム用	デニム用	デニム用	地縫テープ ラフリング	地縫テープ ラフリング
品名 Name of Parts	Taping 081-3 -5	Taping 083-5	Heavy 087-6	Heavy 089-4	Heavy 092-6	Taping/Ruffling 0V1-4	Taping/Ruffling 0V3-3 -4 -5
オサエクミ Presser Foot Assembly	 156195-001	 156197-001	 ★156066-001 155118-201	 156199-001	 155118-201	 S07183-101	 S07650-101
ハリドメクミ Needle Clamp Assembly	 154916-001	 154918-001	 154916-001	 154918-001	 154916-001		
ハリイタ Needle Plate	 146501-001 (-3) 146503-001 (-5)	 146504-001	 146510-001	 148839-001	 146510-001	 S13009-001 (-4) S07185-001 (-5) S13008-001 (-6)	 S12963-001 (-3) S12964-001 (-4) S09497-001 (-5)
シュオクリバ Main Feed Dog	 146567-101	 146568-101	 146569-101	 146567-101	 146569-101	 S07261-101	 S09498-101
サドウオクリバ Differential Feed Dog	 146572-101	 146573-101	 146574-101	 146572-101	 146574-101	 S07186-101	 S09499-101
ホジョオクリバ Chain Feed Dog				 S13428-001			

★印は、国内向専用部品です。★Parts for Japan only. ★Teile nur für Japan. ★Pièces pour le Japon. ★Piezas sólo para el mercado japonés.